

KANTON THURGAU  
STADT FRAUENFELD

1987 Stadtrat Nr. 99  
1988 Stadtrat Nr. 15

AREALÜBERBAUUNGSPLAN  
SENIORENRESIDENZ

FRIEDAU  
F R I E D A U

PARZELLE NR. 241



OEREB02730

AUFGELEGT

VOM 7.12.1987 BIS 6.1.1988

ZUSTIMMUNG DER GRUNDEIGENTÜMER

VETTER EDUARD AG LOMMIS  
HESCHA IMMOBILIEN FRAUENFELD

*H. An*  
*H. Schaffert*

VOM STADTRAT FRAUENFELD BESCHLOSSEN  
NAMENS DES STADTRATES FRAUENFELD

AM 1.3.1988

DER STADTAMMAN  
DER STADTSCHREIBER

*H. Zempfer*  
*J. Kallmann*



VOM REGIERUNGSRAT  
MIT RRB NR.

AM 21.6.88 GENEHMIGT

*RRB*

FÜR DEN REGIERUNGSRAT



DIE BAUHERRSCHAFT  
THURGAUISCHE KANTONALBANK VERTRETEN DURCH  
HAUSER RUTISHAUSER SUTER GENERALUNTERNEHMER KREUZLINGEN

DER PROJEKTVERFASSER

*Widmer*

PETER WIDMER UND HEINZ DAVI ARCHITEKTEN  
ST.GALLERSTRASSE 30 8500 FRAUENFELD

24.9.1987

# AREAL ÜBERBAUUNGSPLAN F R I E D A U



DIE BAUHERRSCHAFT

THURGAUISCHE KANTONALBANK VERTRETEN DURCH

HÄUSER RUTISHAUSER SUTER GENERALUNTERNEHMER KREUZLINGEN

DER PROJEKTVERFASSER

PETER WIDMER UNO HEINZ OAVI ARCHITEKTEN

ST.GALLERSTRASSE 30 8500 FRAUENFELD

24 . 9 . 1987

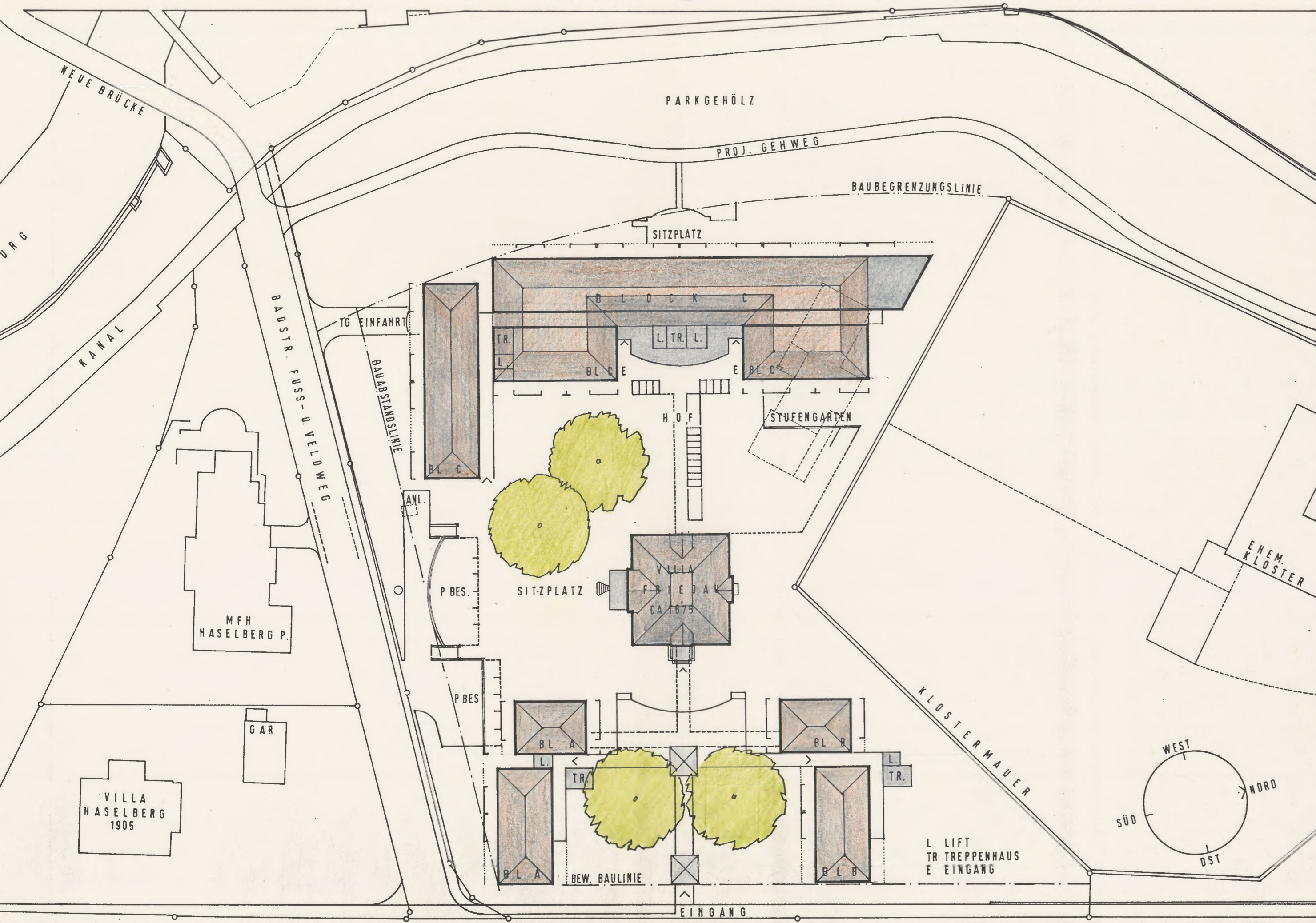

ST. GALLERSTRASSE GEM. AUSBAUPROJEKT

FRAUENFELD - WIL - BAHN

AREAL ÜBERBAUUNGSPLAN F R I E D A U  
 ALLGEMEINE SITUATION 1:500  
 HÖHENLAGE DER BAUTEN

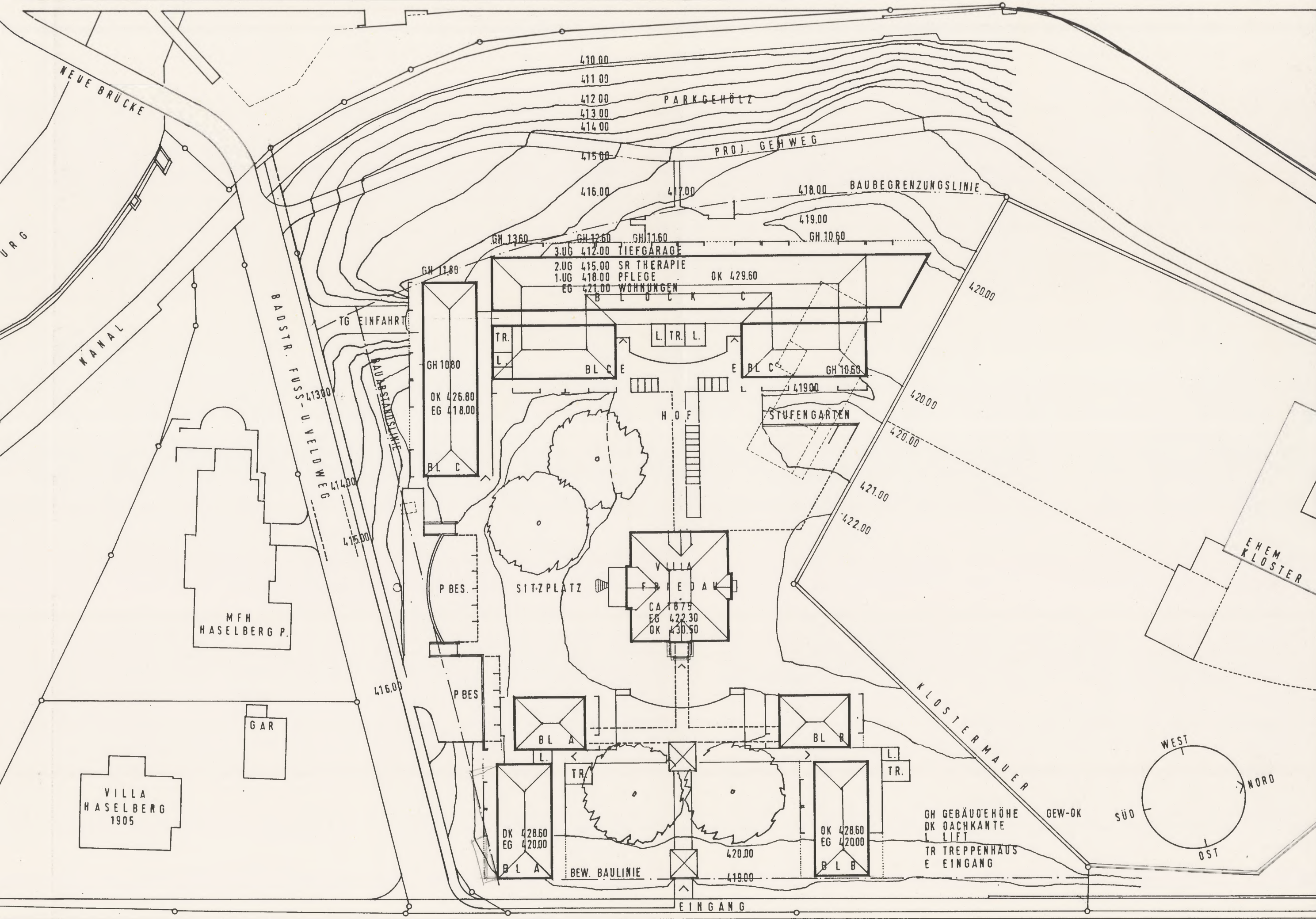

ST. GALLERSTRASSE GEM. AUSBAUPROJEKT

FRAUENFELD - WIL - BAHN

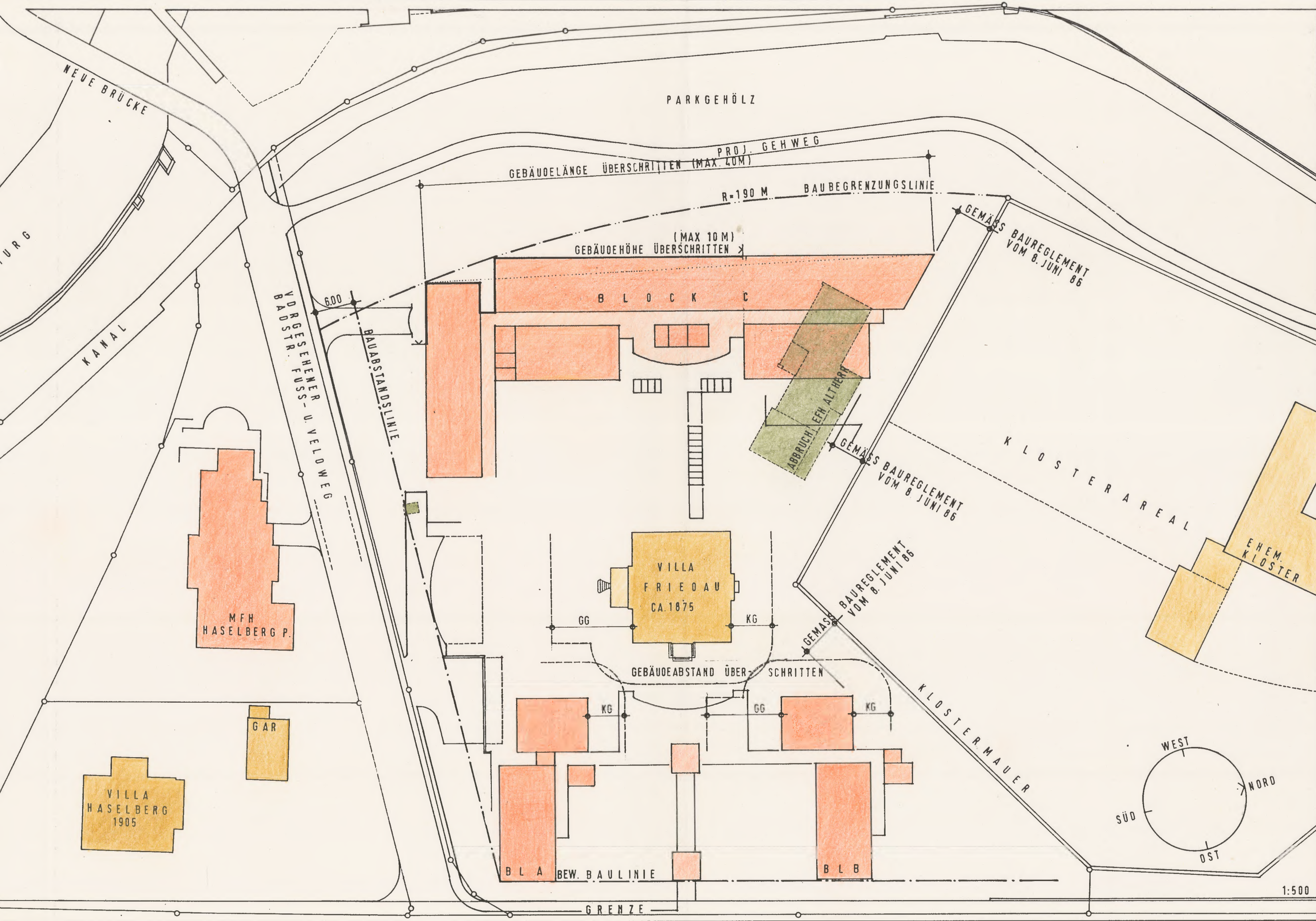

AREAL ÜBERBAUUNGSPLAN F R I E D A U  
 BAULINIEN GRENZABSTÄNDE  
 BESTEHENDE - NEUE BAUTEN  
 ABWEICHUNGEN ZUR REGELBAUWEISE

ST. GALLERSTRASSE GEM. AUSBAUPROJEKT

FRAUENFELD - WIL - BAHN

- BESTEHEND
- NEU
- ABBRUCH

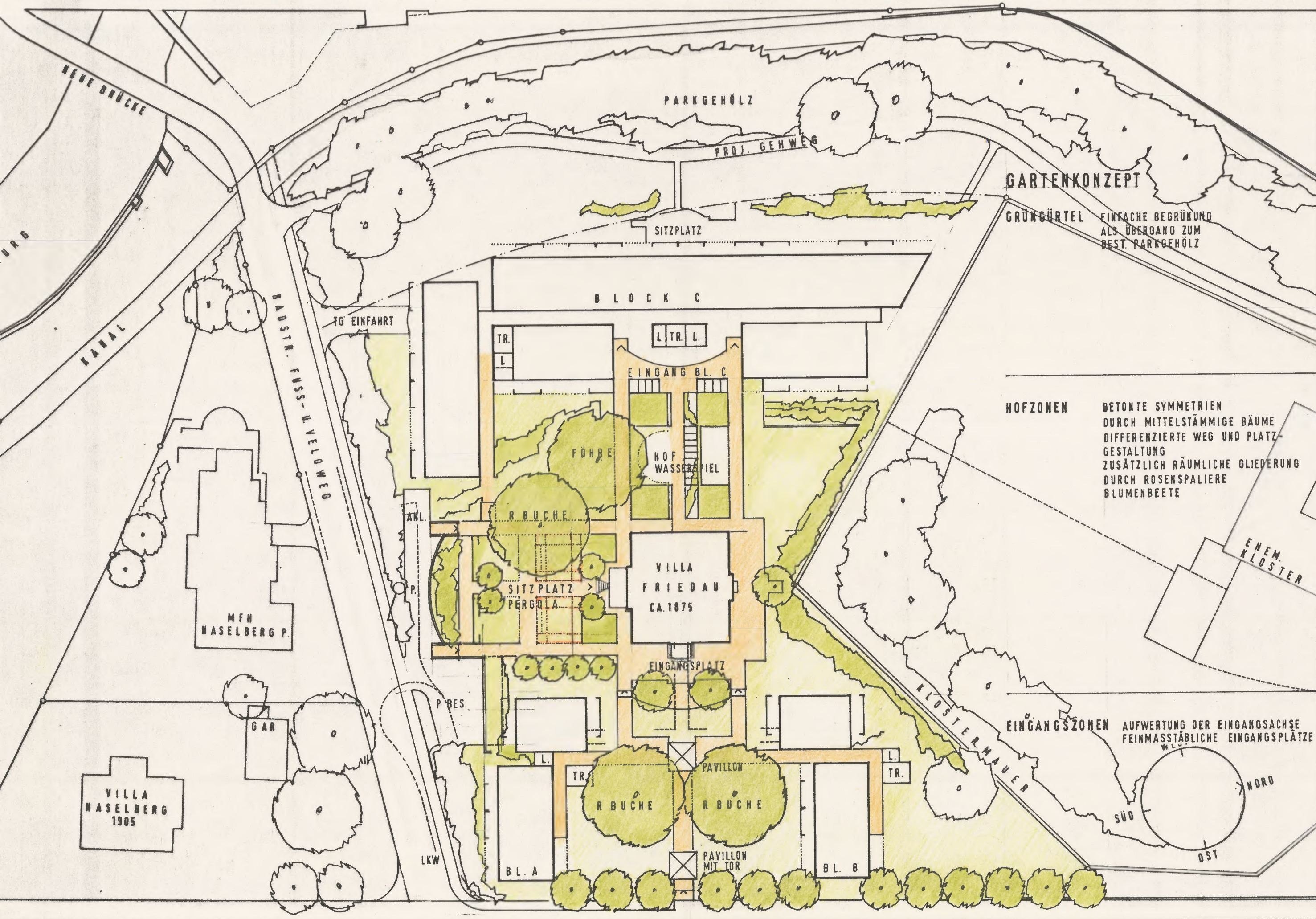

AREAL ÜBERBAUUNGSPLAN FRIEDA U

ERSCHLISSUNG

ÖFFENTLICH DURCH BADSTRASSE  
ANLIEFERUNG TIEFGARAGE P. BESUCHER  
ST. GALLERSTRASSE  
FUSSGÄNGER VELOFAHRER

HALBPRIVAT DURCH SITZPLATZ  
HOF VILLA

PRIVAT DURCH WOHNUNGEN

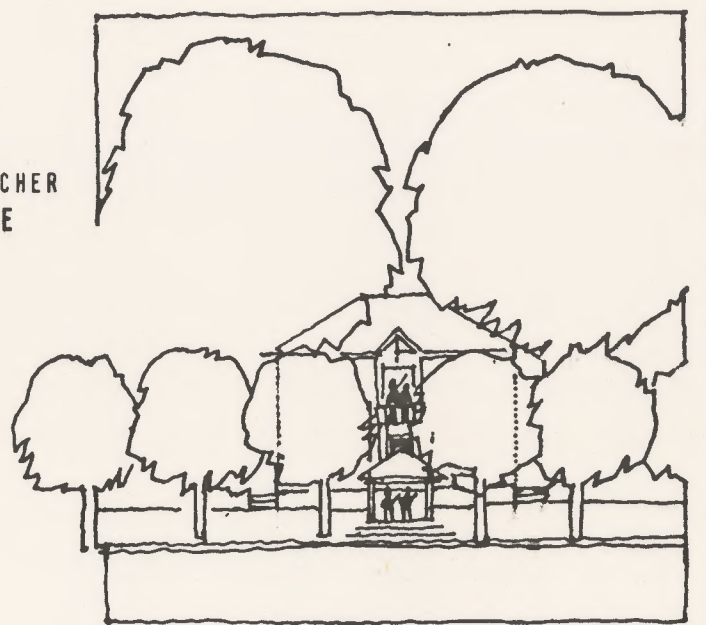

GARTENANLAGE

ACHSEN DER VILLA FRIEDA U  
AUFWERTEN AKTIVIEREN

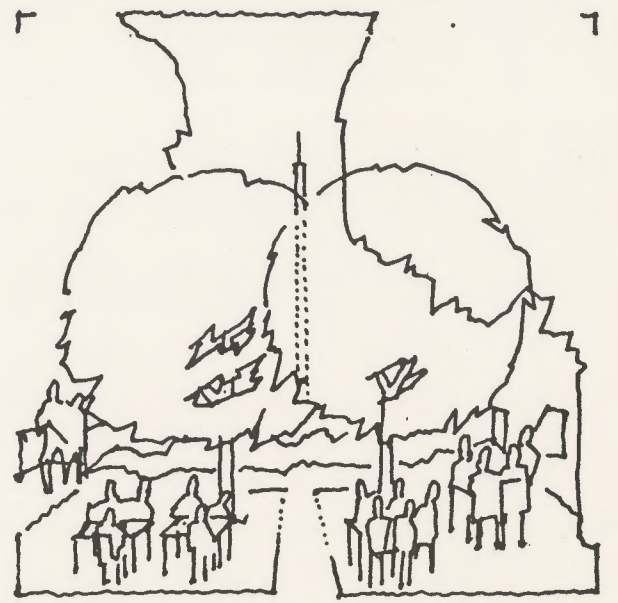

BÄUME

ERHALT DER MEISTEN BÄUME+BAUMGRUPPEN  
ERHALT DES PARKGEHÖLZES  
ERGÄNZUNGEN ZUR BETONUNG DER ANLAGE  
STRASSENALLEE ALS EINGANGSGLIEDERUNG

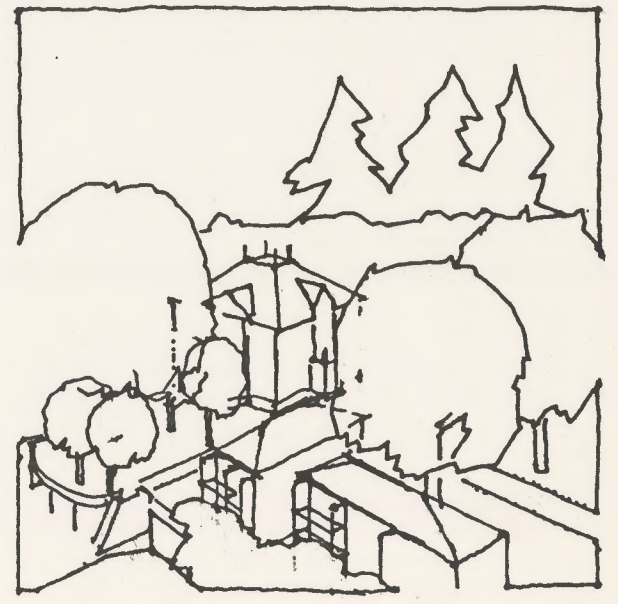

EINGANG FUSSGÄNGER ST. GALLERSTRASSE GEM. AUSBAUPROJEKT

HAUPTERSCHLISSUNG

