

## Wohnüberbauung Huben Frauenfeld

### Situationen/Berechnungen

Situation/Umgebung 1:500  
Höhenkurvenplan/Gebäudeschwerpunkte 1:500  
Grenzabstände/Gebäudeabstände 1:500  
Strassen/Parkplätze/Garage 1:500  
Grünflächen/Fussgänger/Spielplätze 1:500  
Nutzungsschema/Nettowohnflächen 1:500  
Ausnützungsberechnung 1:500  
Kubische Berechnung 1:500  
Zivilschutzräume 1:500

### Haus A

Erdgeschoss 1:100  
1.Obergeschoss 1:100  
2.Obergeschoss 1:100  
Dachgeschoss 1:100  
Untergeschoss 1:100

### Haus B

Erdgeschoss 1:100  
1.Obergeschoss 1:100  
2.Obergeschoss 1:100  
Dachgeschoss 1:100  
Untergeschoss 1:100

### Garage

Tiefgarage 1:100

### Fassaden/Schnitte

Ansicht Ost/Südost 1:100  
Ansicht Süd/Südwest 1:100  
Ansicht West/Nordwest 1:100  
Ansicht Nord/Nordost 1:100  
Querschnitt 1:100  
Längsschnitt 1:100

### Umgebung

Umgebung/Erdgeschoss 1:200

Vom Regierungsrate genehmigt mit  
RRB Nr. 1809 vom 25.10.83

Josef Räschle Architekt HTL  
Freiestrasse 6  
8500 Frauenfeld / 7 37 27



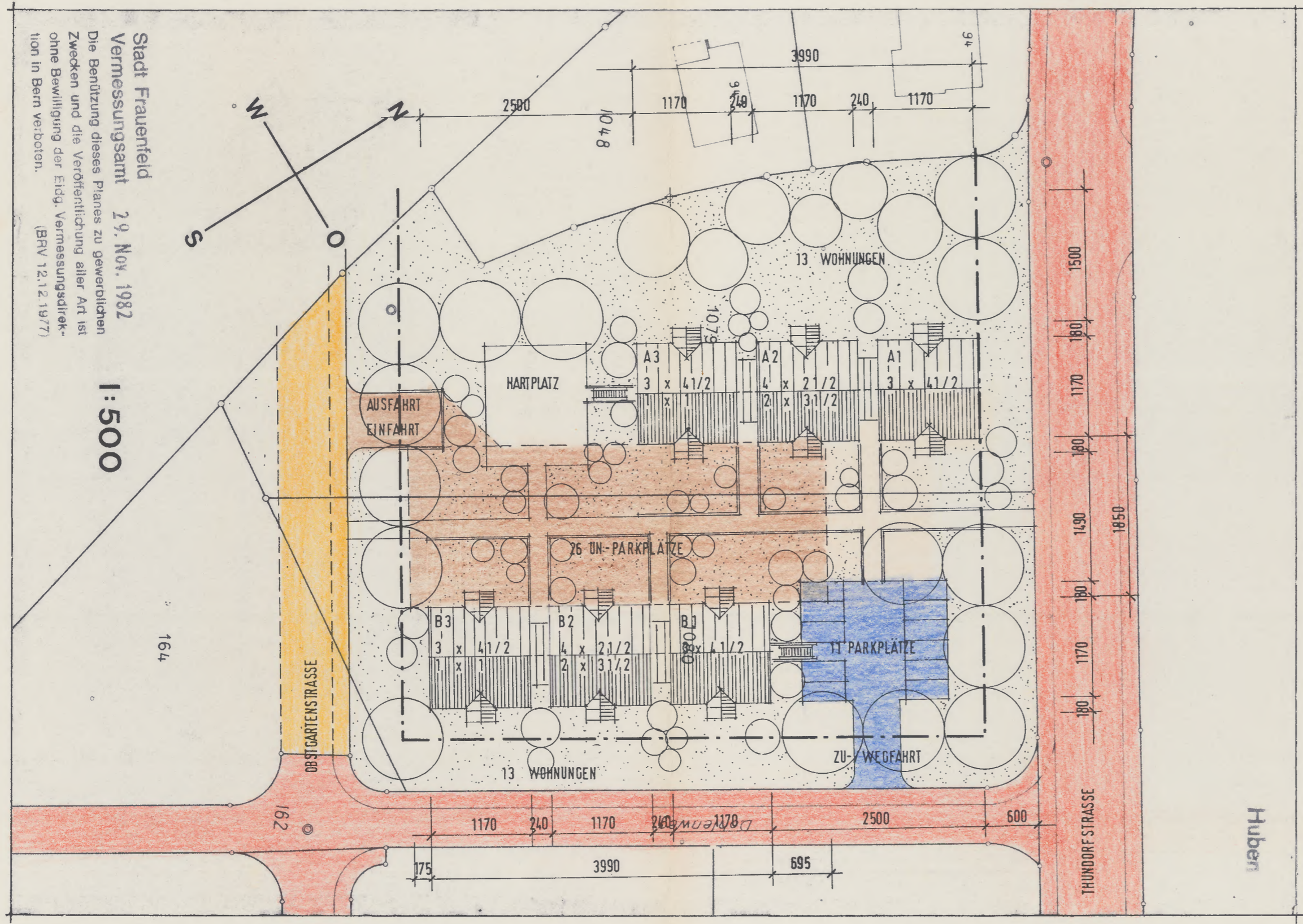

Stadt Frauenfeld  
 Vermessungsamt  
 29. NOV. 1982  
 Die Benutzung dieses Planes zu gewerblichen Zwecken und die Veröffentlichung aller Art ist ohne Bewilligung der Eidg. Vermessungsdirektion in Bern verboten.  
 (BRV 12.12.1977)

1:500

- BESTEHENDE ÖFFENTLICHE STRASSEN
- GEPLANTE ÖFFENTLICHE STRASSEN
- PRIVATE PARKPLÄTZE
- PRIVATE UN - GARAGE

ANZAHL PARKPLÄTZE / GARAGENPLÄTZE :  
 TOTAL 26 WOHNUNGEN :  
 26 x 1 1/3 = 34.6 PLÄTZE  
 GEMÄSS PROJEKT :  
 26 GARAGENPLÄTZE ( 1 PLATZ / WOHNUNG )  
 11 PARKPLÄTZE  
 TOTAL 37 PLÄTZE

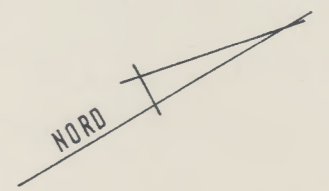

BAUHERR / GRUNDEIGENTÜMER:  
*J. A. Räsche*

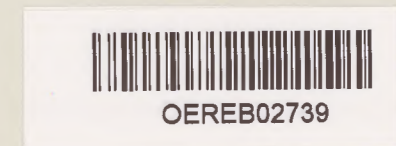

ARCHITEKT:

Josef Räsche, Architekt HTL  
 Freiestrasse 5  
 8500 Frauenfeld / 7 37 27  
*J. Räsche*

1983 Stadtrat Nr. 517/64

|                |                |                                |                 |                    |
|----------------|----------------|--------------------------------|-----------------|--------------------|
| WOHNÜBERBAUUNG | HUBEN          | THUNDORFSTRASSE                | 8500 FRAUENFELD | NR. 76005 - 004    |
|                | SITUATION      | STRASSEN / PARKPLÄTZE / GARAGE |                 | 1 : 500<br>59 / 30 |
| E. VETTER      | WÄNGISTRASSE   | 9506 LOMMIS                    | DEZEMBER 1982   |                    |
| J. RÄSCHLE     | FREIESTRASSE 5 | 8500 FRAUENFELD                | WABC            |                    |
| J. RÄSCHLE     | ARCHITEKT HTL  | FREIESTRASSE 5                 | 054             | 7 37 27            |

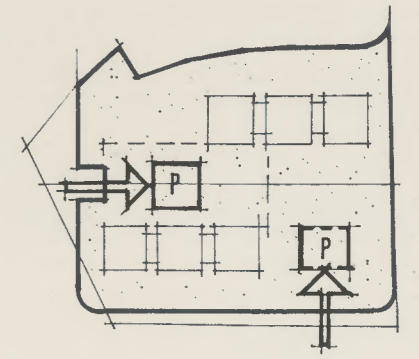

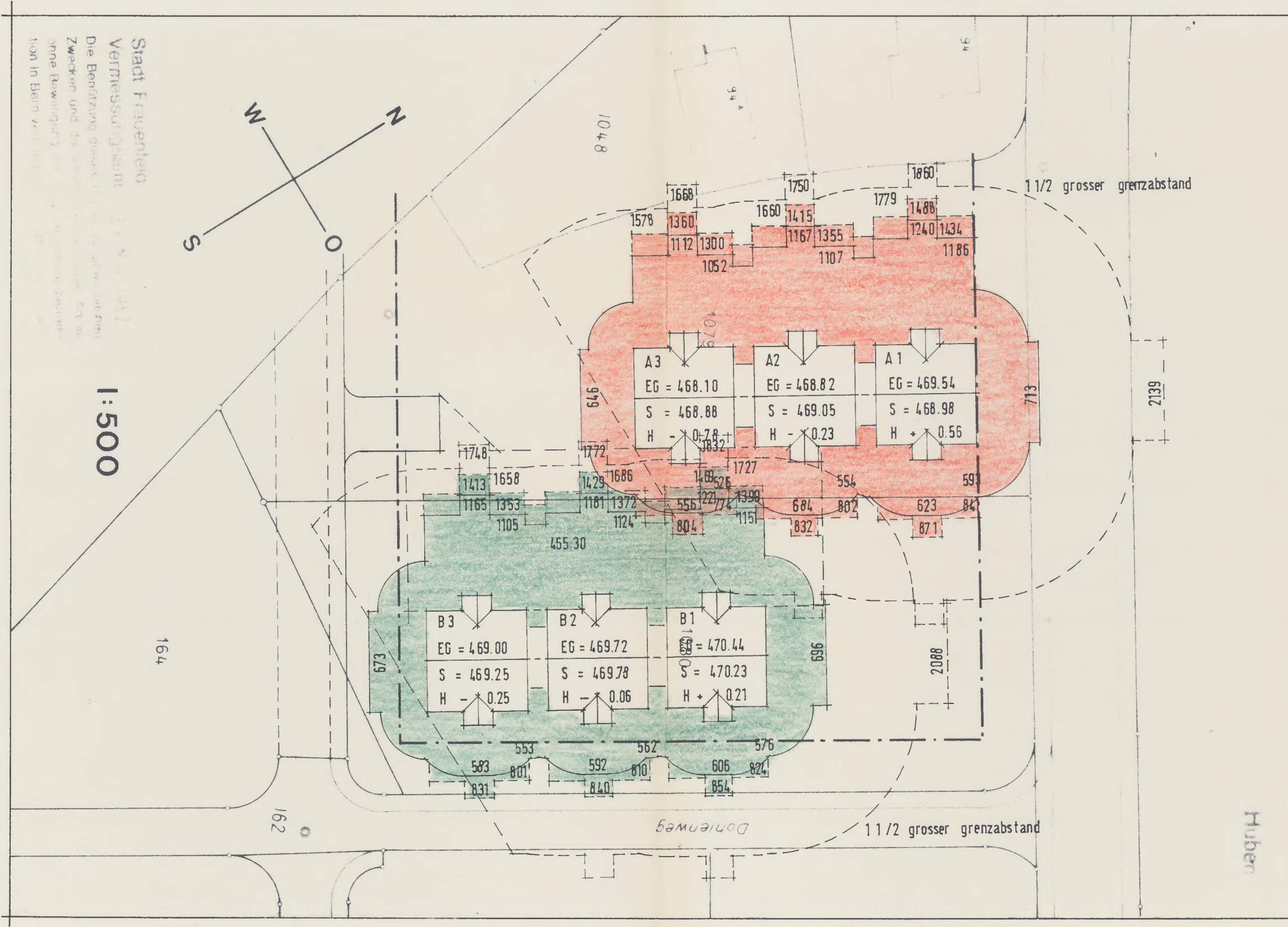

Stadt Frauenfeld  
 Vermessungsamt  
 Die Benützung dieses Plans ist nur zu amtlichen Zwecken und für andere Zwecke ohne Bewilligung des Vermessungsamtes in Bern verboten.

1:500

S = SCHWERPUNKT

MEHRLÄNGENZUSCHLAG  
 39.90 M - 30.00 M = 9.90 M  
 9.90 M : 4 = 2.48 M

HÖHEN  
 EG - TRAUFEN 8.30 M  
 EG - 1/2 GIEBEL 10.70 M ( BREITSEITE )  
 EG - 1/2 GIEBEL 8.90 M ( BALKONAUSBAUTEN )

■ GRENZABSTÄNDE HAUS A  
 ■ GRENZABSTÄNDE HAUS B

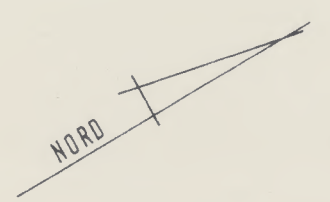

BAUHERR / GRUNDEIGENTUMER:  
*J.A. Raschle*

ARCHITEKT:  
 Josef Raschle Architekt HTL  
 Freiestrasse 5  
 8500 Frauenfeld  
*J. Raschle*

1983 Stadtrat Nr. 641

|  |                                |         |
|--|--------------------------------|---------|
| NR. 76005 - 003                                      | 20.5.1983 WABG                 |         |
|  | 1:500                          | 59 / 30 |
| Wohnüberbauung HUBEN THUNDORFSTRASSE 8500 FRAUENFELD | DEZEMBER 1982                  |         |
|  | WABG                           |         |
| SITUATION  | 054 7 37 27                    |         |
| GRENZABSTÄNDE / GEBÄUDEABSTÄNDE                      | 054 7 37 27                    |         |
| E. VETTER  | WANGSTRASSE 9505 LOMMIS        |         |
| J. RASCHLE   | FREIESTRASSE 5 8500 FRAUENFELD |         |
| J. RASCHLE ARCHITEKT HTL                             | FREIESTRASSE 5 8500 FRAUENFELD |         |

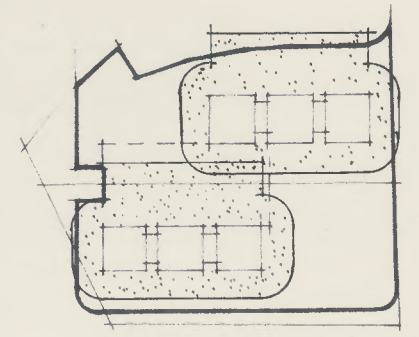

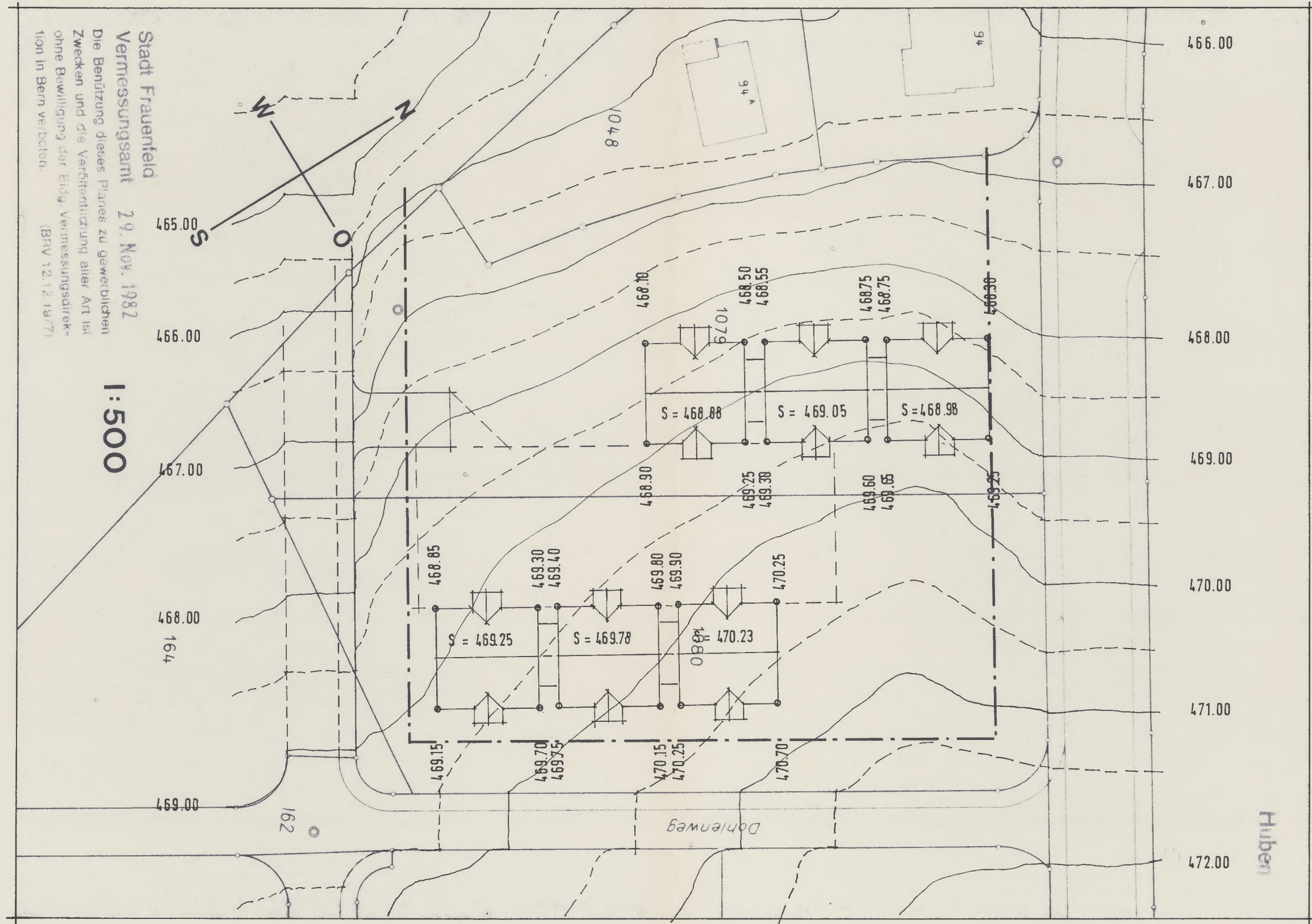

Stadt Frauenfeld  
 Vermessungsamt 29. Nov. 1982  
 Die Benützung dieses Planes zu gewerblichen  
 Zwecken und die Veröffentlichung aller Art ist  
 ohne Bewilligung der Eidg. Vermessungsdirek-  
 tion in Bern verboten. (BRV 12.12.1977)

1:500

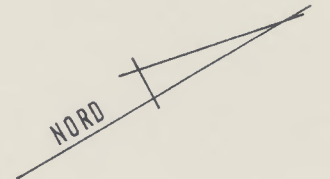

BAUHERR / GRUNDEIGENTÜMER:  
*J. A. Räsche*

ARCHITEKT:  
 Josef Räsche, Architekt HTL  
 Freiestrasse 5  
 8500 Frauenfeld / 7 37 27  
*J. Räsche*

1983 Stadtrat Nr. 517, 641

|   |                 |         |
|---|-----------------|---------|
| WOHNÜBERBAUUNG HUBEN THUNDORFSTRASSE 8500 FRAUENFELD    | NR. 76005 - 002 |         |
|   | 1 : 500         |         |
|   | 59 / 30         |         |
| SITUATION   | DEZEMBER 1982   |         |
| HÖHENKURVENPLAN / GEBÄUDESCHWERPUNKTE                   | WABG            |         |
| E. VETTER WÄNGISTRASSE 9505 LOMMIS                      |                 |         |
| J. RÄSCHLE FREIESTRASSE 5 8500 FRAUENFELD               |                 |         |
| J. RÄSCHLE ARCHITEKT HTL FREIESTRASSE 5 8500 FRAUENFELD | 054             | 7 37 27 |

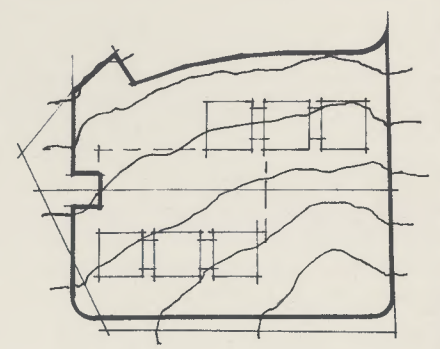

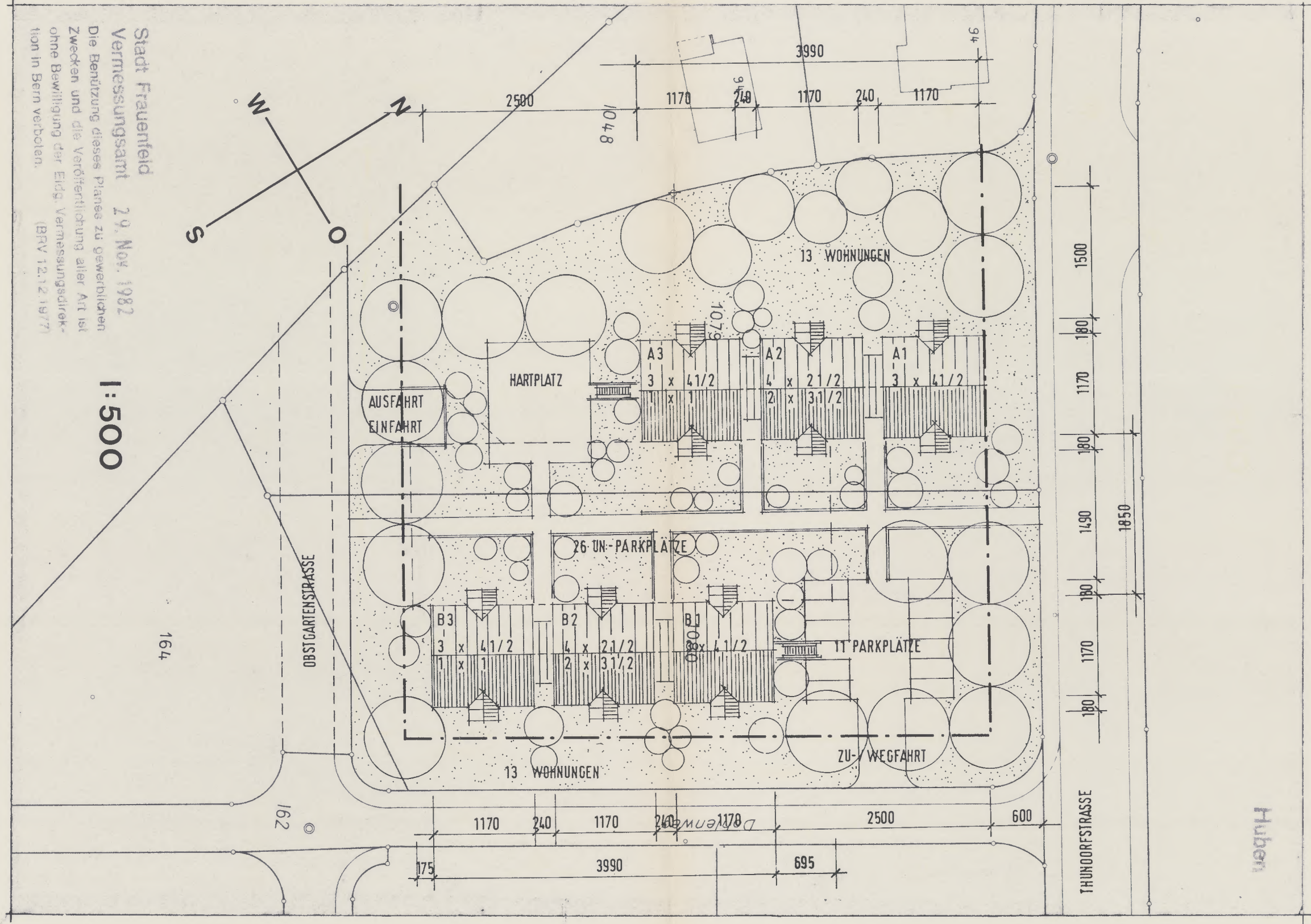

Stadt Frauenfeld  
 Vermessungsamt 29. Nov. 1982  
 Die Benutzung dieses Planes zu gewerblichen  
 Zwecken und die Veröffentlichung aller Art ist  
 ohne Bewilligung der Eidg. Vermessungsdirek-  
 tion in Bern verboten. (BRV 12.12.1977)

1:500

164

162

Huben

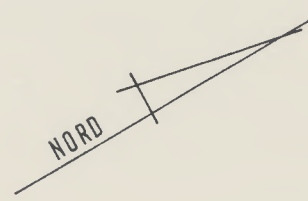

BAUHERR / GRUNDEIGENTÜMER:  
*i. A. P. [Signature]*

ARCHITEKT:

Josef Räschle Architekt HTL  
 Freiestrasse 5  
 8500 Frauenfeld 7 37 27

1983 Stadtrat Nr. 517/641

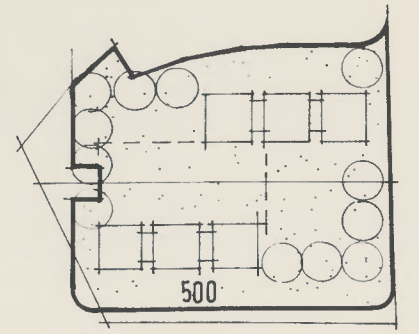

|                |               |                  |                 |                 |
|----------------|---------------|------------------|-----------------|-----------------|
| WOHNÜBERBAUUNG | HUBEN         | THUNDRORFSTRASSE | 8500 FRAUENFELD | NR. 76005 - 001 |
| SITUATION      |               |                  |                 | 1 : 500         |
| UMGEBUNG       |               |                  |                 | 59 / 30         |
| E. VETTER      | WANGISTRASSE  | 9505 LOMMIS      |                 | DEZEMBER 1982   |
| J. RÄSCHLE     | FRIESTRASSE 5 | 8500 FRAUENFELD  |                 | WABG            |
| J. RÄSCHLE     | ARCHITEKT HTL | FRIESTRASSE 5    | 8500 FRAUENFELD | 054 7 37 27     |

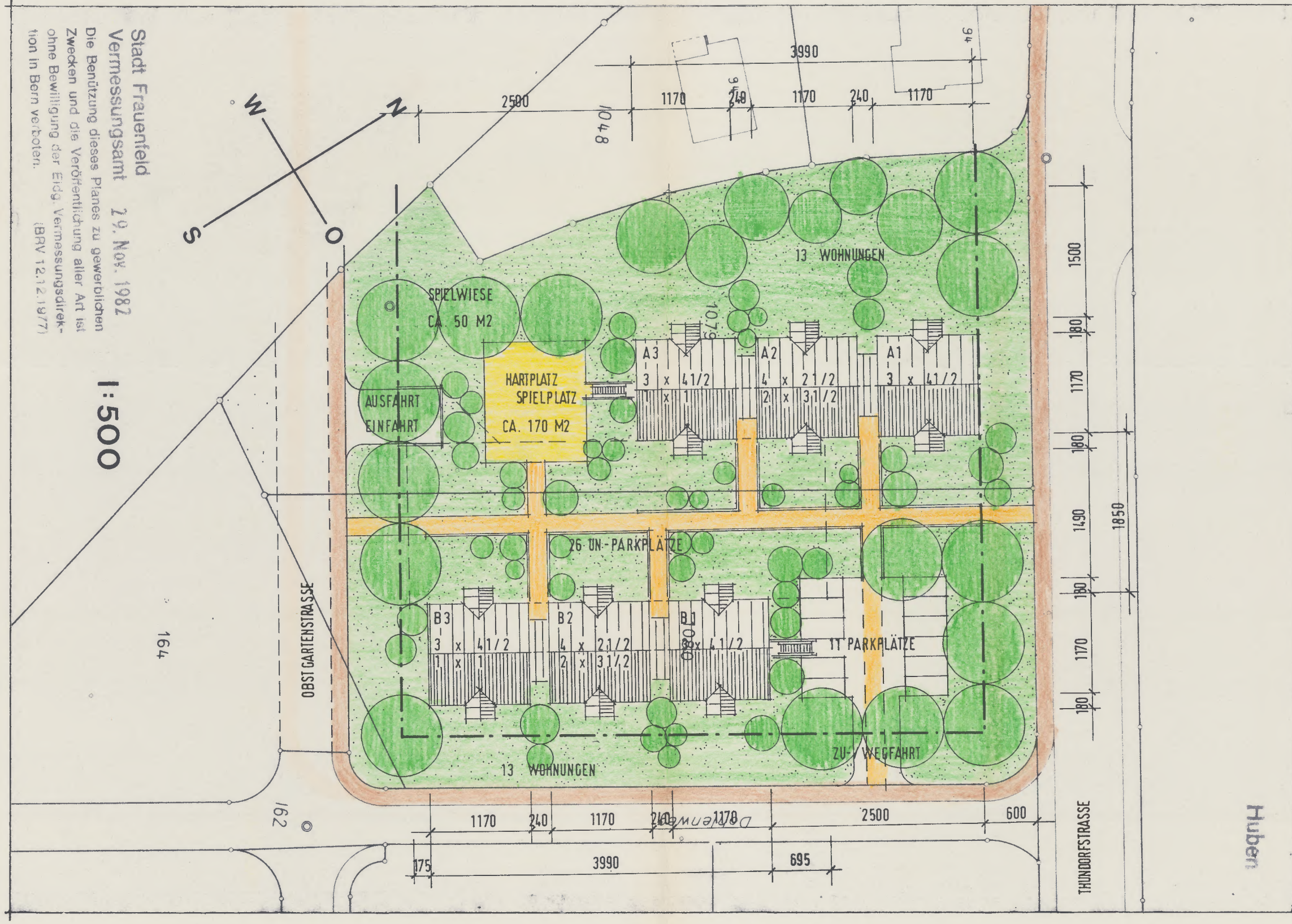

Stadt Frauenfeld  
 Vermessungsamt 29. Nov. 1982  
 Die Benützung dieses Planes zu gewerblichen  
 Zwecken und die Veröffentlichung aller Art ist  
 ohne Bewilligung der Eidg. Vermessungsdirek-  
 tion in Bern verboten. (BRV 12.12.1977)

1:500

- GEH- / SPIELWEGE
- HARTPLATZ
- GRÜNZONE
- TROTTOIR

HARTPLATZ UND SPIELWIESE ZUSAMMEN  
 CA. 10% DER WOHNUNGSFLÄCHEN:  
 $2210 \text{ M}^2 \times 0.1 = 221 \text{ M}^2$

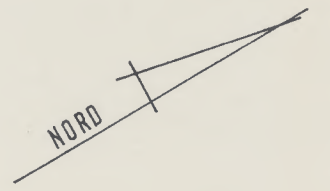

BAUHERR / GRUNDBEIDENTÜMER:  
*i.A. Remy*

ARCHITEKT:  
 Josef Räschle Architekt HTL  
 Freiestrasse 5  
 8500 Frauenfeld  
*Remy*

1983 Stadtrat Nr. 517/641

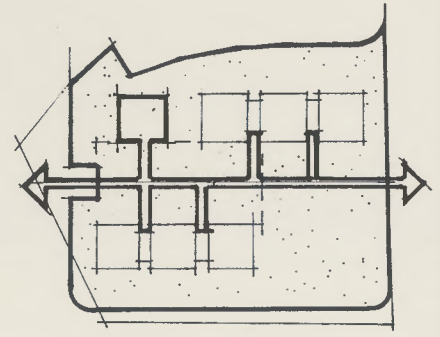

|                |                                |                          |                 |                 |
|----------------|--------------------------------|--------------------------|-----------------|-----------------|
| WOHNÜBERBAUUNG | HUBEN                          | THUNDORFSTRASSE          | 8500 FRAUENFELD | NR. 76005 - 005 |
|                | SITUATION                      | FUSSGÄNGER / SPIELPLÄTZE |                 | 1:500           |
| E. VETTER      | WÄNGISTRASSE 9505 LOMMIS       |                          |                 | 59 / 30         |
| J. RÄSCHLE     | FREIESTRASSE 5 8500 FRAUENFELD |                          |                 | DEZEMBER 1982   |
| J. RÄSCHLE     | ARCHITEKT HTL                  | FREIESTRASSE 5           | 8500 FRAUENFELD | WABG            |
|                |                                |                          |                 | 054 7 37 27     |



Stadt Frauenfeld  
 Vermessungsamt 29. Nov. 1982  
 Die Benutzung dieses Planes zu gewerblichen  
 Zwecken und die Veröffentlichung aller Art ist  
 ohne Bewilligung der Eidg. Vermessungsdirek-  
 tion in Bern verboten. (BHV 12.12.1977)

1:500

- 2 x 1
  - 8 x 2 1/2
  - 4 x 3 1/2
  - 12 x 4 1/2
- 26 WOHNUNGEN

- 1: 45.1 M2
- 2 1/2: 53.3 M2
- 3 1/2: 81.5 M2
- 4 1/2: 109.3 M2

2154.6 M2 NETTOWOHNFLÄCHEN

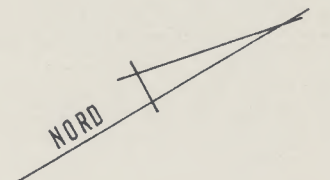

BAUHERR / GRUNDEBENTÜMER:  
*i.A. Remy*

ARCHITEKT:

Josef Räschle Architekt HTL  
 Freiestrasse 5  
 8500 Frauenfeld  
*Remy*

1983 Stadtrat Nr. 517, 641

|                                   |            |                 |                 |                 |
|-----------------------------------|------------|-----------------|-----------------|-----------------|
| WOHNÜBERBAUUNG                    | HUBEN      | THUNDORFSTRASSE | 8500 FRAUENFELD | NR. 76005 - 024 |
|                                   | SITUATION  | WÄNGISTRASSE    | 9505 LOMMIS     |                 |
| NUTZUNGSSCHEMA / NETTOWOHNFLÄCHEN | E. VETTER  | FREIESTRASSE 5  | 8500 FRAUENFELD | 1: 500          |
|                                   | J. RÄSCHLE | ARCHITEKT HTL   | FREIESTRASSE 5  | 59 / 30         |
|                                   |            |                 |                 | DEZEMBER 1982   |
|                                   |            |                 |                 | WABG            |
|                                   |            |                 |                 | 054 7 37 27     |

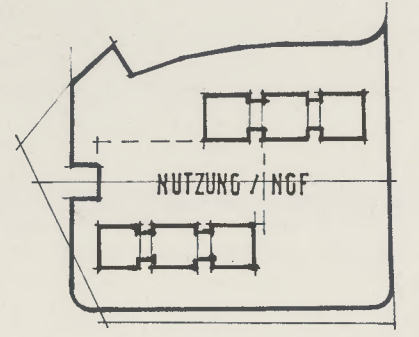

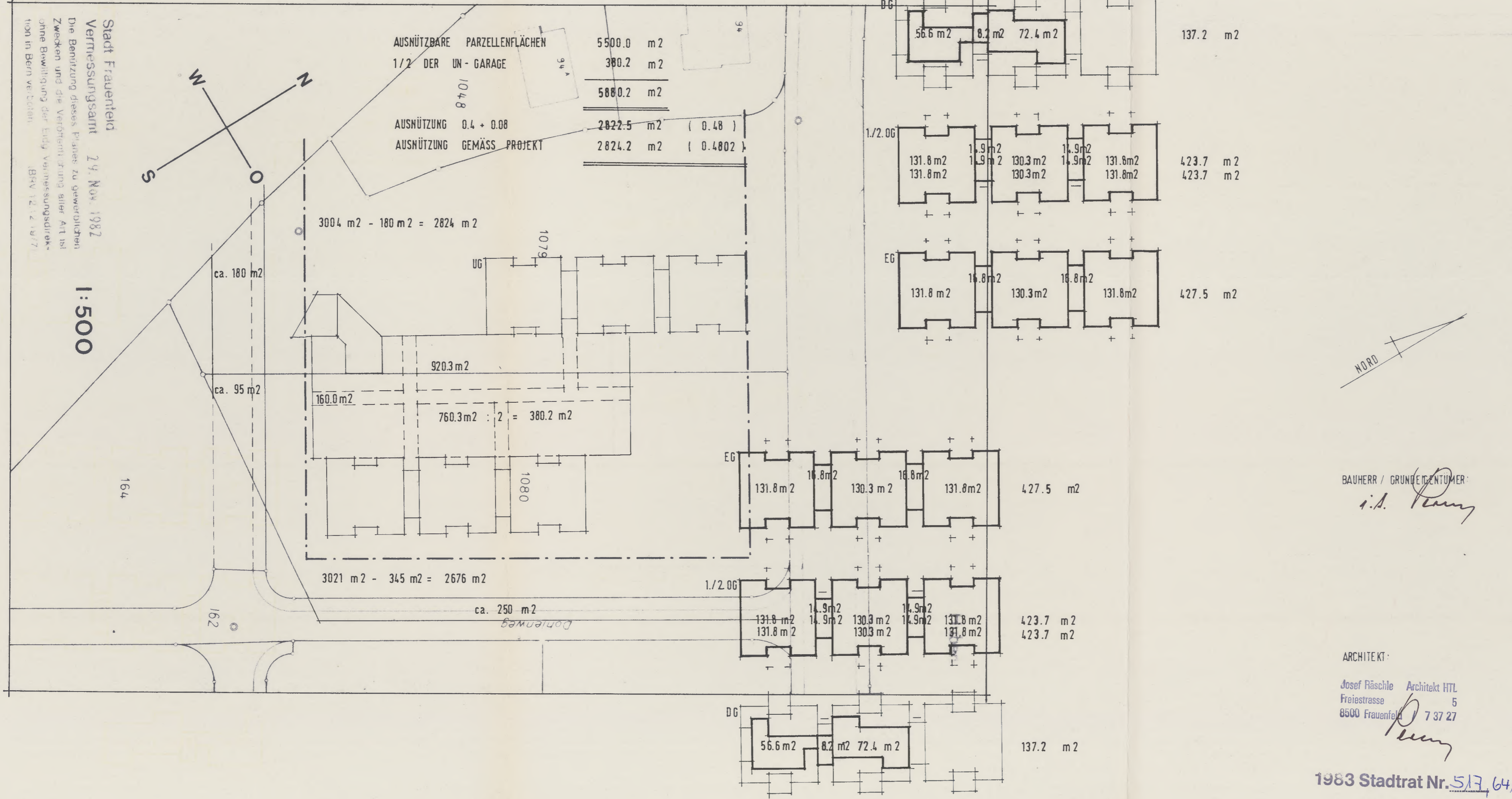

Stadt Frauenfeld  
 Vermessungsamt 29. Nov. 1982  
 Die Benützung dieses Planes zu gewerblichen  
 Zwecken und die Veröffentlichung selber Art ist  
 ohne Bewilligung der Eidg. Vermessungsdirek-  
 tion in Bern verboten. BSV 12.12.1977

1:500

BAUHERR / GRUNDEIGENTUMER:  
*i.A. Rüegg*

ARCHITEKT:  
 Josef Räschle Architekt HTL  
 Freiestrasse 5  
 8500 Frauenfeld 7 37 27  
*Rüegg*

1983 Stadtrat Nr. 517/64

|                       |                |                 |            |               |                 |
|-----------------------|----------------|-----------------|------------|---------------|-----------------|
| WOHNÜBERBAUUNG        | HUBEN          | THUNDROFSTRASSE | 8500       | FRAUENFELD    | NR. 76005 - 026 |
|                       | SITUATION      |                 |            |               |                 |
| AUSNÜTZUNGSBERECHNUNG |                |                 |            |               | 1:500           |
| E. VETTER             | WANGISTRASSE   | 9505            | LOMMIS     |               | 59 / 30         |
| J. RÄSCHLE            | FREIESTRASSE 5 | 8500            | FRAUENFELD | DEZEMBER 1982 | WABC            |
| J. RÄSCHLE            | ARCHITEKT HTL  | FREIESTRASSE 5  | 8500       | FRAUENFELD    | 054 7 37 27     |

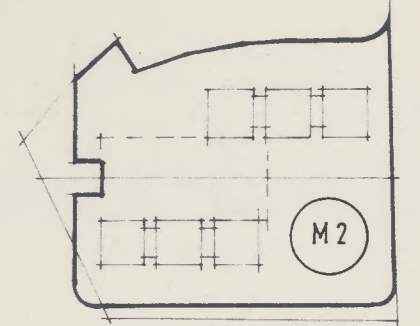



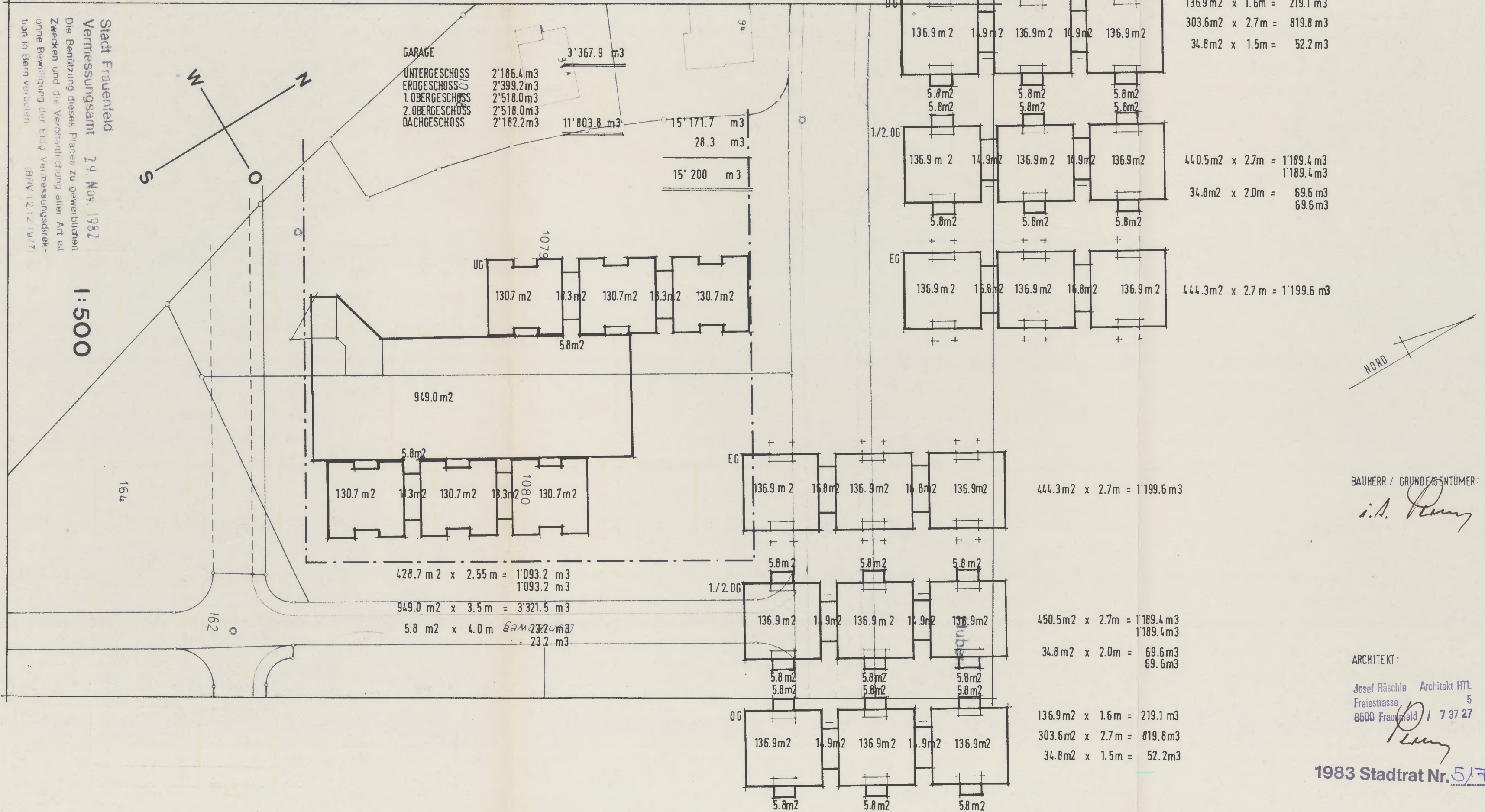

|                     |               |                |                 |                 |
|---------------------|---------------|----------------|-----------------|-----------------|
| WOHNÜBERBAUUNG      | HUBEN         | THUNDERSTRASSE | 8500 FRAUENFELD | NR. 76005 - 025 |
|                     | SITUATION     | FRAUENFELD     | 8500 FRAUENFELD |                 |
| KUBISCHE BERECHNUNG | E. VETTER     | WANGISTRASSE   | 9505 LOMMIS     | 1:500           |
|                     | J. RÄSCHLE    | FREIESTRASSE 5 | 8500 FRAUENFELD | 59 / 30         |
|                     |               |                |                 | DEZEMBER 1982   |
|                     |               |                |                 | WABG            |
| J. RÄSCHLE          | ARCHITECT HTL | FREIESTRASSE 5 | 8500 FRAUENFELD | 054 7 37 27     |

BAUHERR / GRÜNDER/ENTWURFER:  
*i.A. Perry*

ARCHITECT:  
 Josef Räschle Architekt HTL  
 Freiestrasse 5  
 8500 Frauenfeld | 7 37 27

1983 Stadtrat Nr. 517/641

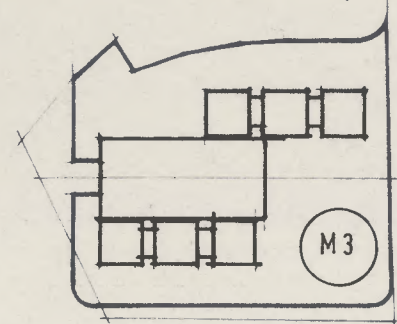

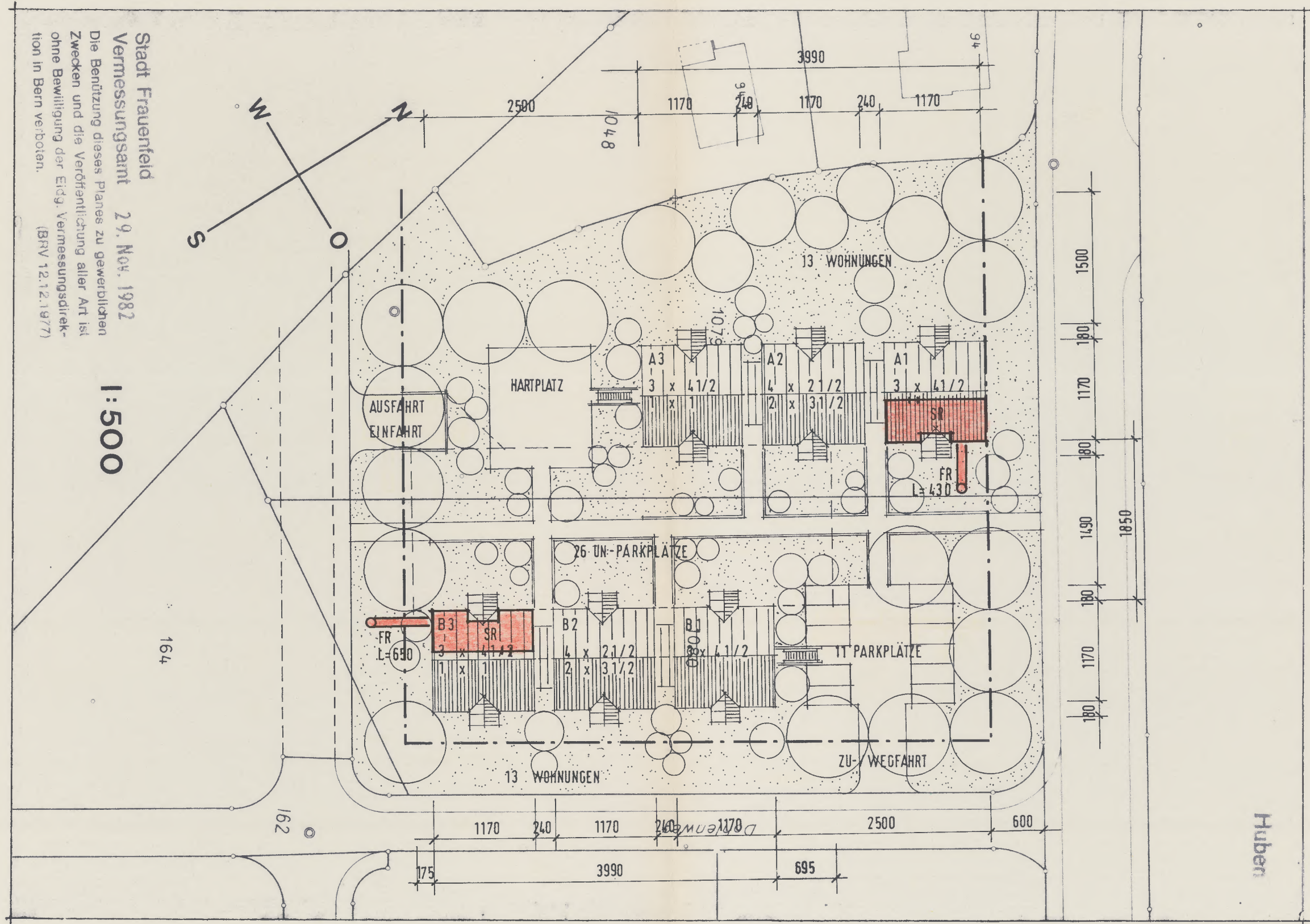

Stadt Frauenfeld  
 Vermessungsamt 29. Nov. 1982  
 Die Benützung dieses Planes zu gewerblichen  
 Zwecken und die Veröffentlichung aller Art ist  
 ohne Bewilligung des Eidg. Vermessungsdirek-  
 tion in Bern verboten. (BRV 12.12.1977)

1:500

SCHUTZRÄUME

ANZAHL PLÄTZE PRO HAUS:

|         |            |
|---------|------------|
| 4 1/2 : | 6 x 4 = 24 |
| 3 1/2 : | 2 x 3 = 6  |
| 2 1/2 : | 4 x 2 = 8  |
| 1 :     | 1 x 1 = 1  |

TOTAL 39 PLÄTZE PRO HAUS  
 PRO PLATZ 1 M2 : 39 + 1 M2  
 PRO PERSON 2.5 M3 : 97.5 M3

GEMÄSS PROJEKT:

|        |          |           |
|--------|----------|-----------|
| HAUS A | 48.4 M2  |           |
|        | 101.6 M3 | 40 PLÄTZE |
| HAUS B | 47.7 M2  |           |
|        | 100.1 M3 | 40 PLÄTZE |

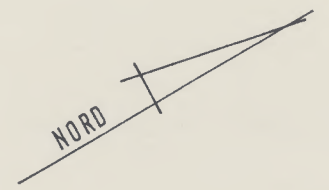

BAUHERR / GRUNDEIGENTÜMER:  
*J.A. Rüegg*

ARCHITEKT:  
 Josef Räschle Architekt HTL  
 Freiestrasse 5  
 8500 Frauenfeld 7 37 27  
*J. Räschle*

1983 Stadtrat Nr. 517, 641

|                |               |                  |                 |                 |
|----------------|---------------|------------------|-----------------|-----------------|
| WOHNÜBERBAUUNG | HUBEN         | THUNDORFSTRASSE  | 8500 FRAUENFELD | NR. 76005 - 027 |
|                | SITUATION     | ZIVILSCHUTZRÄUME |                 |                 |
| E. VETTER      | WÄNGISTRASSE  | 9506 LOMMIS      |                 | 59 / 30         |
|                | J. RÄSCHLE    | FREIESTRASSE 5   | 8500 FRAUENFELD | DEZEMBER 1982   |
| J. RÄSCHLE     | ARCHITEKT HTL | FREIESTRASSE 5   | 8500 FRAUENFELD | WABG            |
|                |               |                  |                 | 054 7 37 27     |

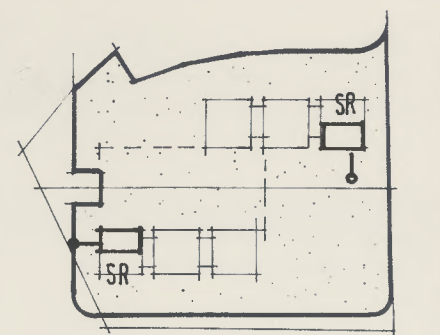

4 1/2 ZIMMER - WOHNUNG

2 1/2 ZIMMER - WOHNUNG

2 1/2 ZIMMER - WOHNUNG

4 1/2 ZIMMER - WOHNUNG

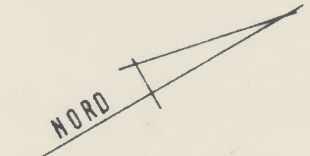
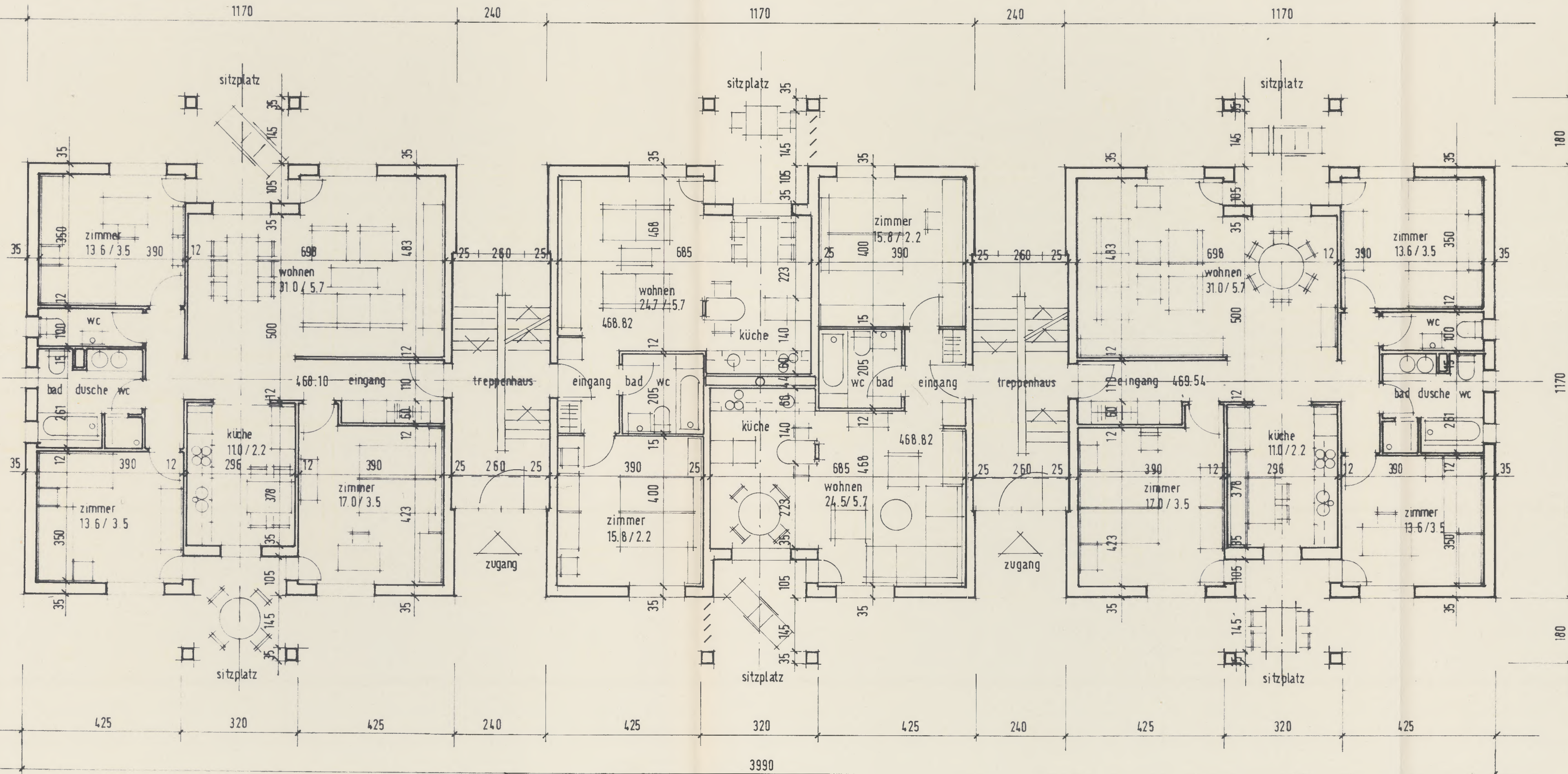

BAUHERR / GRUNDEIGENTÜMER:  
*J.A. Räsche*

ARCHITEKT:  
 Josef Räsche Architekt HTL  
 Freiestrasse 5  
 8500 Frauenfeld / 7 37 27  
*Räsche*

1983 Stadtrat Nr. 517/641

|   |                 |                 |                 |               |
|---|-----------------|-----------------|-----------------|---------------|
| WOHNÜBERBAUUNG<br>ERDGESCHOSS<br>HAUS A | WANDLSTRASSE    | 9506 LOMMIS     | NR. 76005 - 008 | 16.5.83 SA    |
|   | THUNDORFSTRASSE | 8500 FRAUENFELD |                 |               |
| E. VETTER                               | WANGISTRASSE    | 9506 LOMMIS     | 1:100           |               |
| J. RÄSCHLE                              | FREIESTRASSE 5  | 8500 FRAUENFELD | 59 / 30         | DEZEMBER 1982 |
| J. RÄSCHLE                              | ARCHITEKT HTL   | FREIESTRASSE 5  | 054 - 7 37 27   | WABG          |

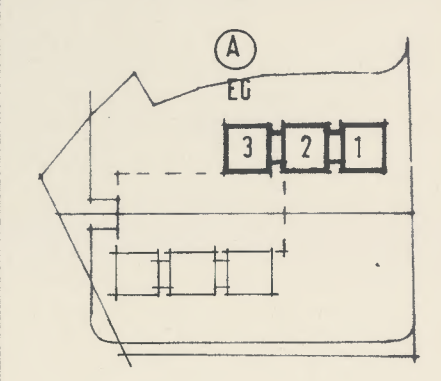

4 1/2 ZIMMER - WOHNUNG

2 1/2 ZIMMER WOHNUNG

2 1/2 ZIMMER - WOHNUNG

4 1/2 ZIMMER - WOHNUNG

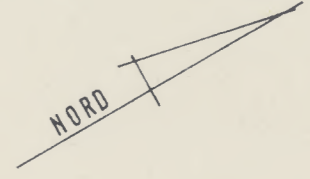
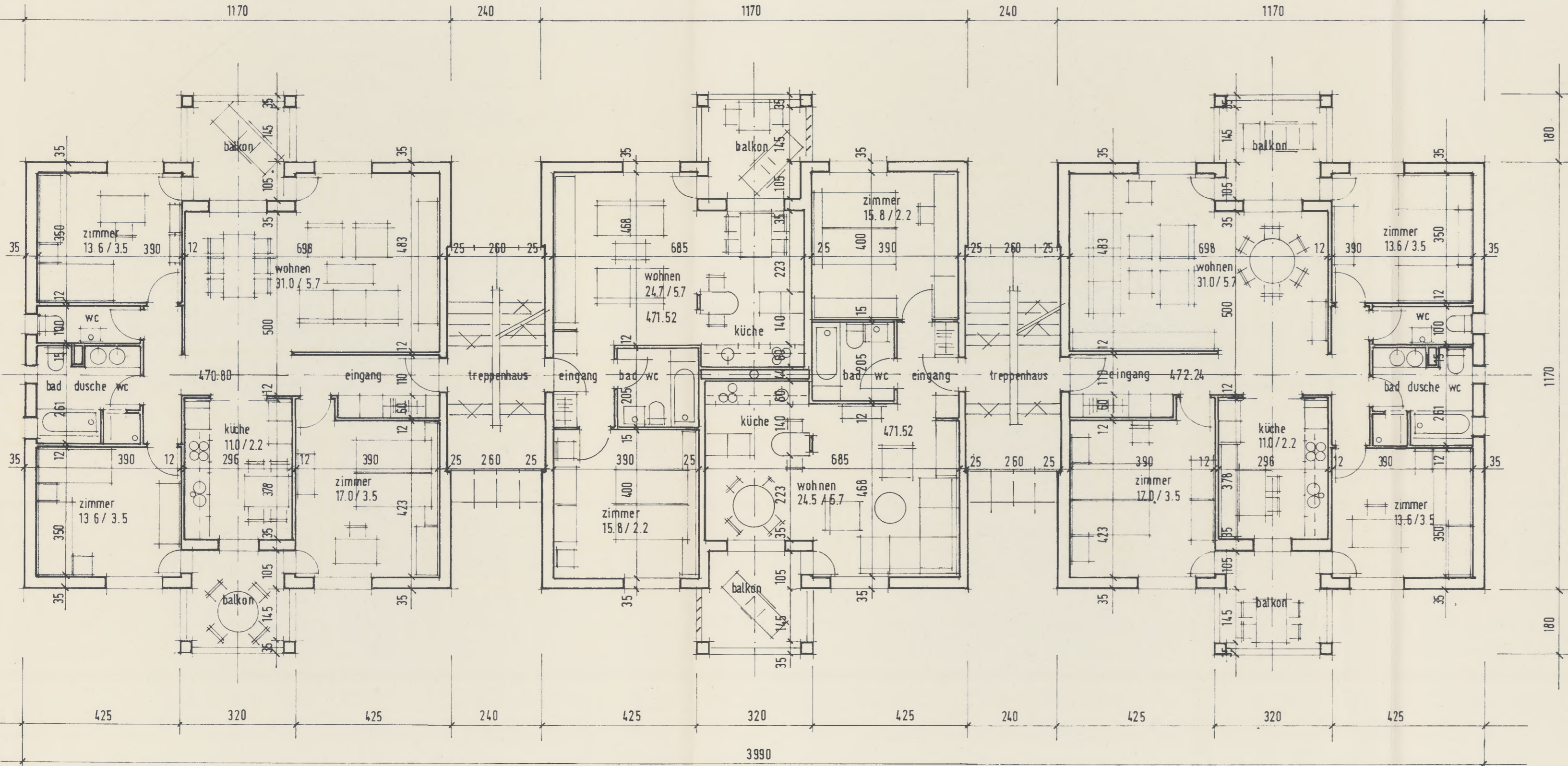

BAUHERR / GRÜNDEIGENTÜMER:  
i.A. *Rüch*

ARCHITEKT:  
Josef Räschle Architekt HTL  
Freiestrasse 5  
8500 Frauenfeld  
*Rüch*

1983 Stadtrat Nr. 5/17, 641

|   |                 |               |
|---|-----------------|---------------|
| WOHNÜBERBAUUNG HUBEN THUNDRESTRASSE 8500 FRAUENFELD | NR. 76005 - 006 | 16.5.83 SA    |
|   | 1 : 100         |               |
| 1. OBERGESCHOSS<br>HAUS A                           | 59 / 30         | DEZEMBER 1982 |
|   | WABG            |               |
| E. VETTER WÄNGISTRASSE 9506 LOMMIS                  | 054 7 37 27     |               |
| J. RÄSCHLE FREIESTRASSE 5 8500 FRAUENFELD           | 8500 FRAUENFELD |               |
| J. RÄSCHLE ARCHITEKT HTL FREIESTRASSE 5             | 8500 FRAUENFELD |               |

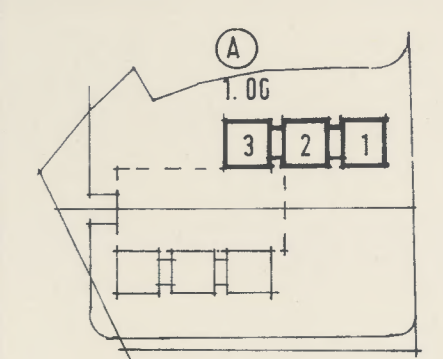

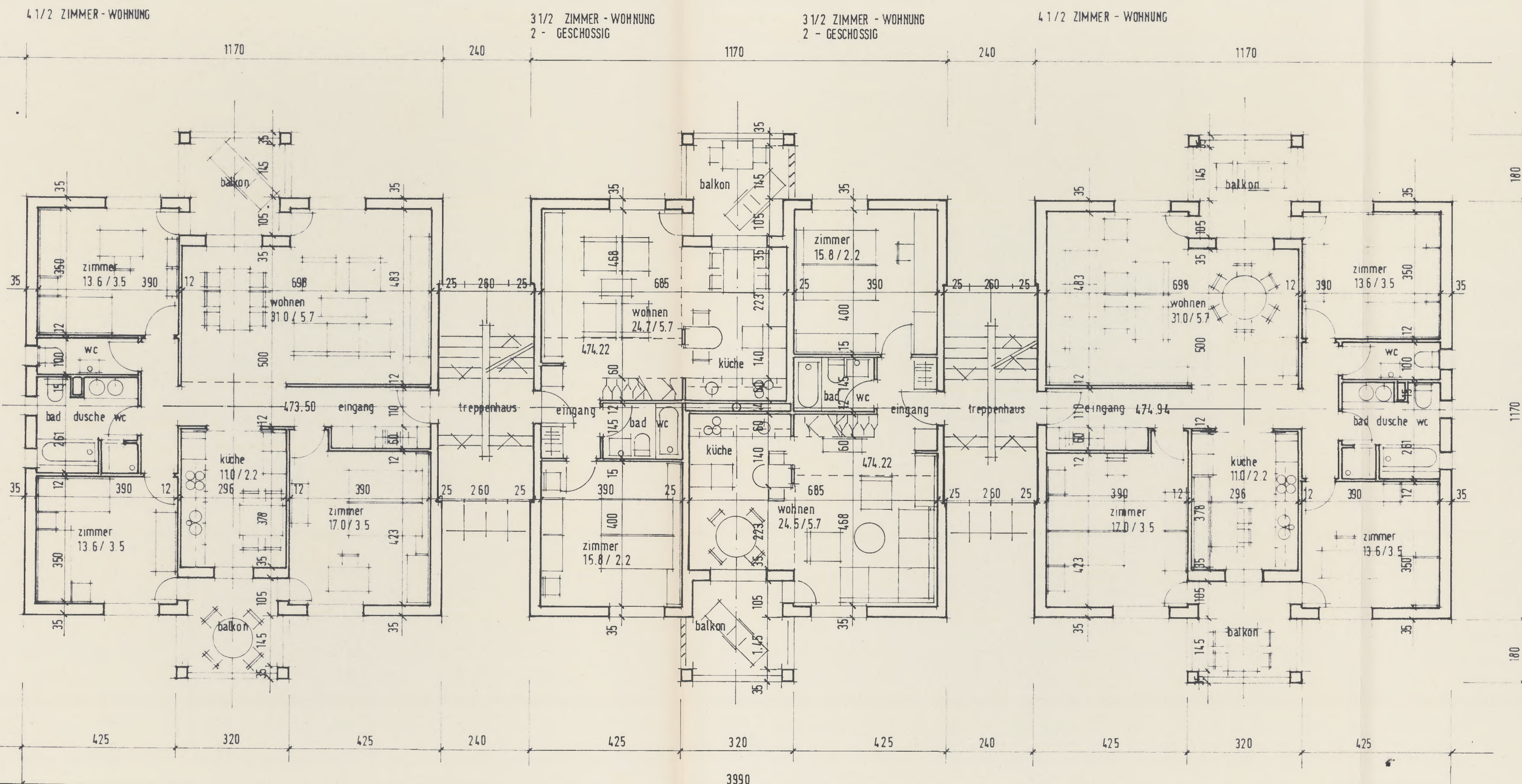

NORD

BAUHERR / GRÜNDEIGENTUMER:  
*i.A. Pelly*

ARCHITEKT:  
 Josef Räschle Architekt HTL  
 Freiestrasse 5  
 8500 Frauenfeld 7 37 27  
*Pelly*

1983 Stadtrat Nr. 517/641

|  |                |            |         |               |
|--|----------------|------------|---------|---------------|
| WOHNÜBERBAUUNG HUBEN THUNDORFSTRASSE 8500 FRAUENFELD | NR 76005 - 021 | 15.5.83 SA |         |               |
|  | 2 OBERGESCHOSS | 1:100      | 59 / 30 | DEZEMBER 1982 |
| HAUS A   |                |            |         | WABG          |
| E VETTER WANDSTRASSE 9506 LOMMIS                     |                |            |         |               |
| J. RÄSCHLE FREIESTRASSE 5 8500 FRAUENFELD            |                |            |         |               |
| J. RÄSCHLE ARCHITEKT HTL                             |                |            |         |               |
|  |                |            |         | 054 7 37 27   |

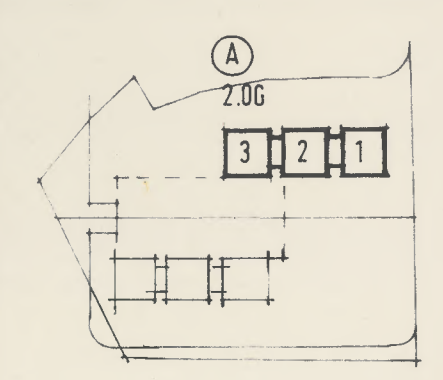

1 ZIMMER - WOHNUNG

3 1/2 ZIMMER - WOHNUNG  
2 - GESCHOSSIG

3 1/2 ZIMMER - WOHNUNG  
2 - GESCHOSSIG

ESTRICH

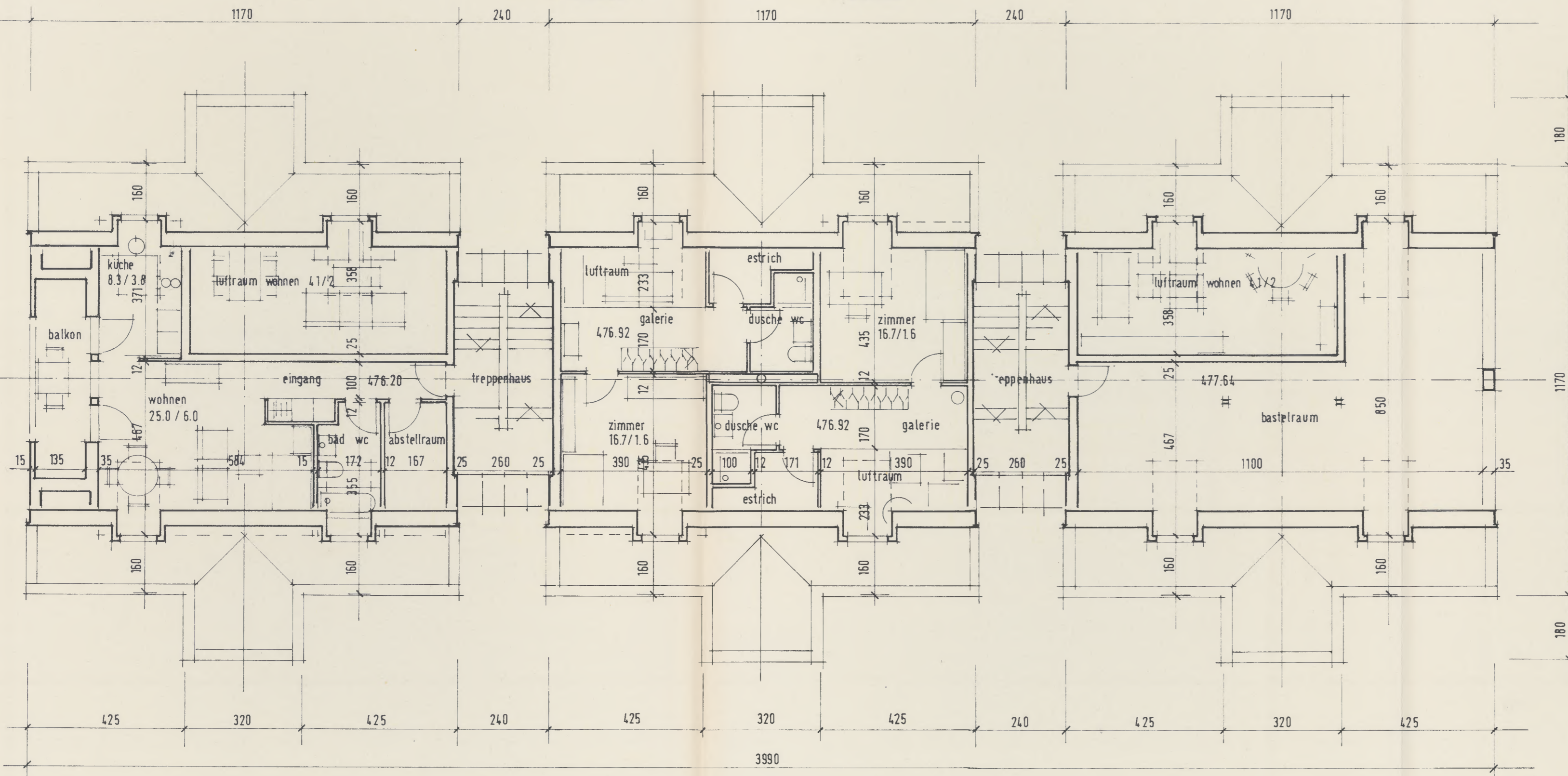

BAUHERR / GRUNDEIGENTÜMER:  
*i.A. Pany*

ARCHITEKT:  
Josef Räschle Architekt HTL  
Freiestrasse 5  
8500 Frauenfeld 7 37 27  
*Pany*

1983 Stadtrat Nr. 517, 641

|  |                |                 |                 |                 |               |         |
|--|----------------|-----------------|-----------------|-----------------|---------------|---------|
| WOHNÜBERBAUUNG<br>DACHGESCHOSS<br>HAUS A | HUBEN          | THUNDORFSTRASSE | 8500 FRAUENFELD | NR. 76005 - 011 | 16.5.83 SA    |         |
|  |                |                 |                 |                 | 1 : 100       | 59 / 30 |
| E. VETTER                                | WÄNGISTRASSE   | 9500 LOMMIS     |                 |                 | DEZEMBER 1982 |         |
| J. RÄSCHLE                               | FREIESTRASSE 5 | 8500 FRAUENFELD |                 |                 | WABG          |         |
| J. RÄSCHLE                               | ARCHITEKT HTL  | FREIESTRASSE 5  | 8500 FRAUENFELD | 054             | 7 37 27       |         |

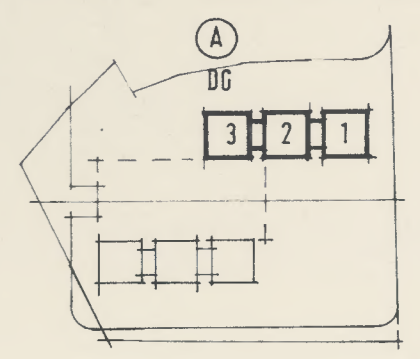

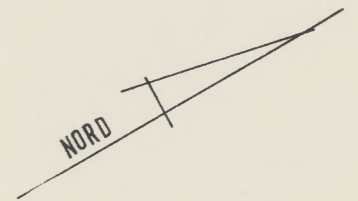
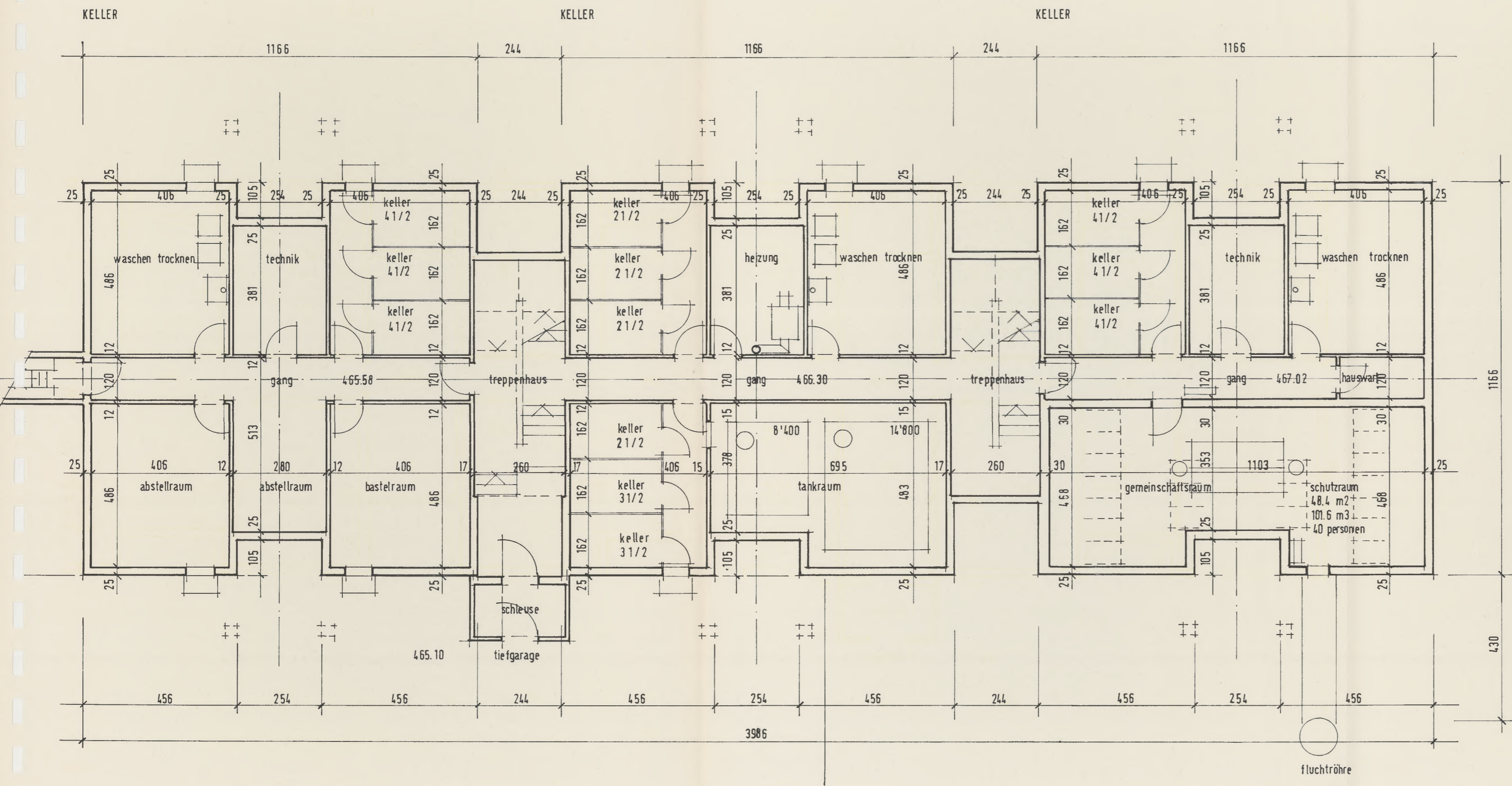

BAUHERR / GRUNDGEMEINER:  
i.A. *Rüch*

ARCHITEKT:  
Josef Räsche Architekt HTL  
Freiestrasse 5  
8500 Frauenfeld 7 37 27  
*Rüch*

1983 Stadtrat Nr. 517/64

|                      |                                |                 |               |
|----------------------|--------------------------------|-----------------|---------------|
| NR. 76005 - 013      | 17.5.83 SA                     |                 |               |
|                      | 1 : 100                        | 59 / 30         | DEZEMBER 1982 |
| WABG                 |                                |                 |               |
| WOHNÜBERBAUUNG HUBEN | TRUDORFSTRASSE 8500 FRAUENFELD | 9506 LOMMIS     | 054 7 37 27   |
| UNTERRGESCHOSS       | HAUS A                         | 9506 LOMMIS     |               |
|                      |                                | 8500 FRAUENFELD |               |
|                      |                                | FREIESTRASSE 5  |               |
|                      |                                | 8500 FRAUENFELD |               |
|                      |                                | ARCHITEKT HTL   |               |
|                      |                                | FREIESTRASSE 5  |               |
|                      |                                | 8500 FRAUENFELD |               |

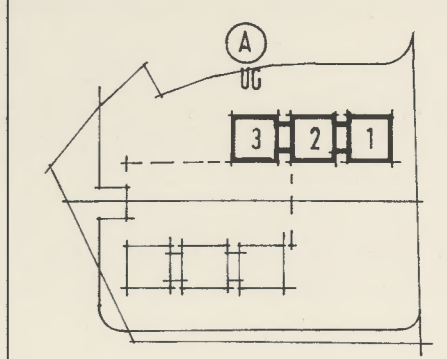

4 1/2 ZIMMER - WOHNUNG

2 1/2 ZIMMER - WOHNUNG

2 1/2 ZIMMER - WOHNUNG

4 1/2 ZIMMER - WOHNUNG

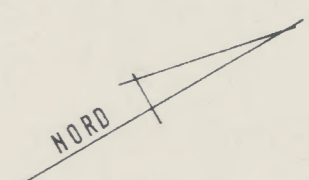
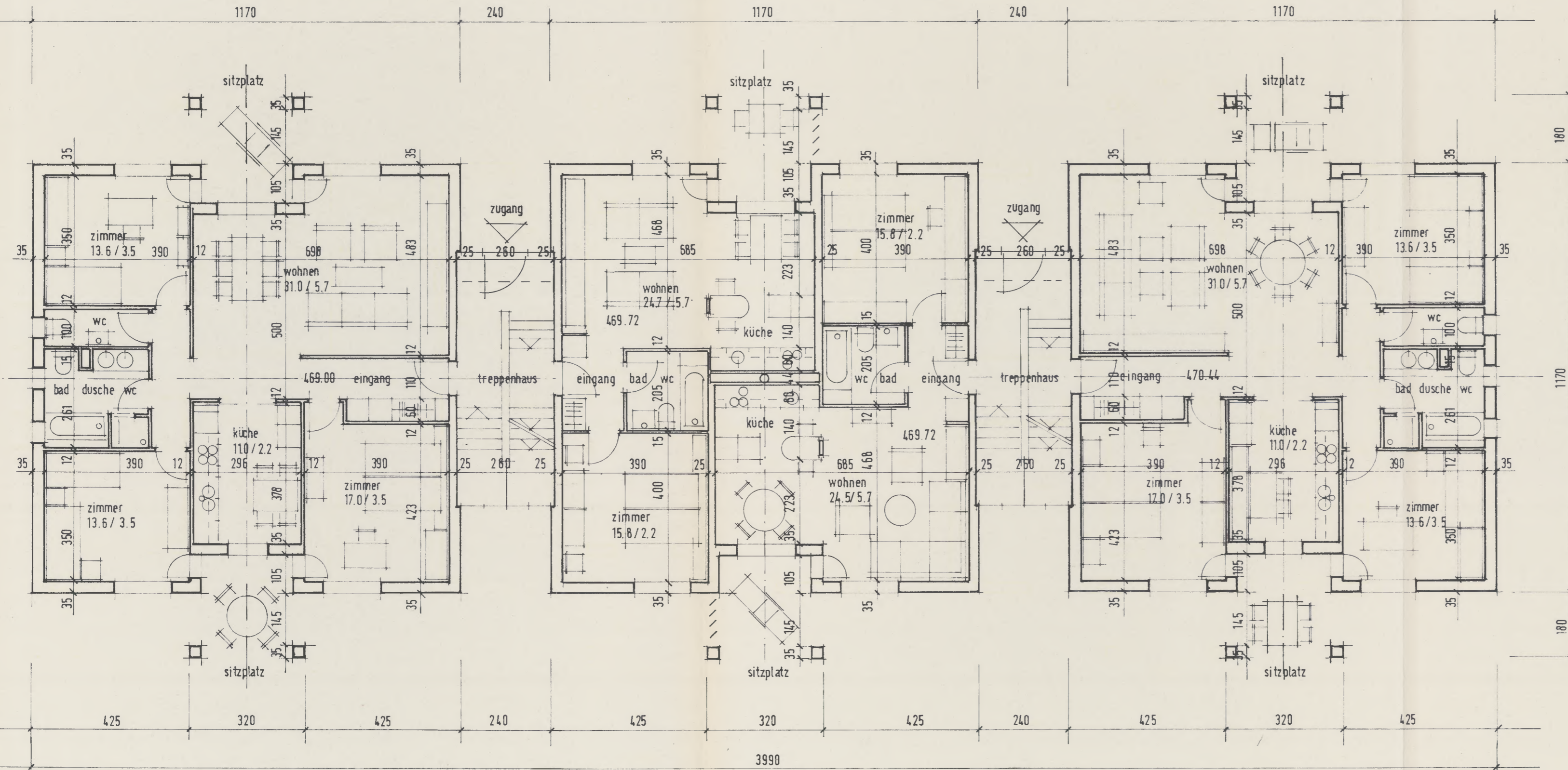

BAUHERR / GRUNDEIGENTUMER:  
*i.A. Remy*

ARCHITEKT:  
 Josef Räschle Architekt HTL  
 Freiastrasse 5  
 8500 Frauentfeld

1983 Stadtrat Nr. 517/64

|   |   |   |
|---|---|---|
| NR 76005 - 009  | 17.5.83 SA                                |   |
|   | 1 : 100                                   | 59 / 30   |
| DEZEMBER 1982   |   | WABG  |
| WOHNBÜBERBAUUNG HUBEN THUNDOORSTRASSE 8500 FRAUENFELD | EROGESCHOSS                               | HAUS B  |
| E. VETTER WANGISTRASSE 9506 LOMMIS                    | J. RÄSCHLE FREIESTRASSE 5 8500 FRAUENFELD | J. RÄSCHLE ARCHITEKT HTL FREIESTRASSE 5 8500 FRAUENFELD |
| 054 7 37 27   |   | 054 7 37 27   |

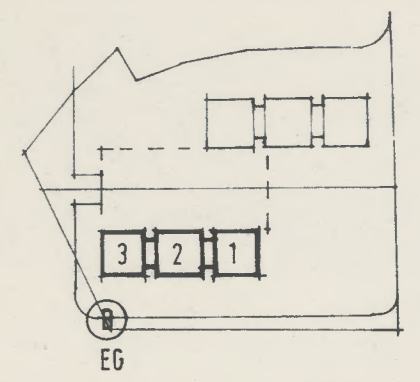



4 1/2 ZIMMER - WOHNUNG

2 1/2 ZIMMER WOHNUNG

2 1/2 ZIMMER - WOHNUNG

4 1/2 ZIMMER - WOHNUNG

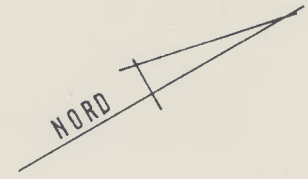
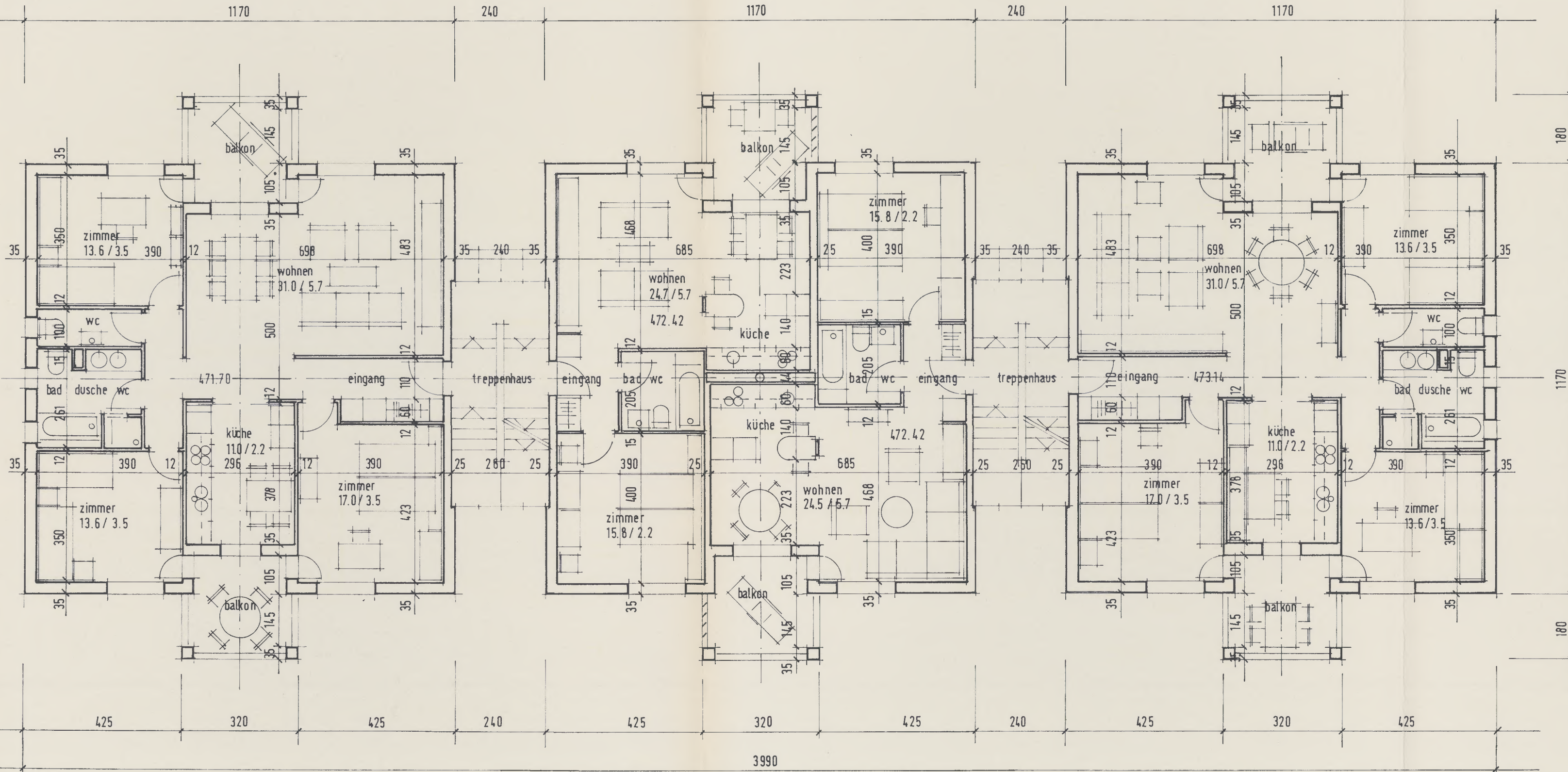

BAUHERR / GRÜNDEigentümer:  
i.A. *Röschle*

ARCHITEKT:  
Josef Räsche Architekt HTL  
Freiestrasse 5  
8500 Frauenfeld | 7 37 27  
*Röschle*

1983 Stadtrat Nr. 517/641

|   |                 |               |
|---|-----------------|---------------|
| WOHNBÜBAUUNG HUBEN THUNDORFSTRASSE 8500 FRAUENFELD      | NR. 76005 - 007 |               |
|   | 1 : 100         | 17.5.83 SA    |
| 1. OBERGESCHOSS<br>HAUS B                               | 59 / 30         | DEZEMBER 1982 |
|   | WABG            |               |
| E. VETTER WÄNDISTRASSE 9506 LOMMIS                      |                 |               |
| J. RÄSCHLE FREIESTRASSE 5 8500 FRAUENFELD               |                 |               |
| J. RÄSCHLE ARCHITEKT HTL FREIESTRASSE 5 8500 FRAUENFELD | 054 7 37 27     |               |

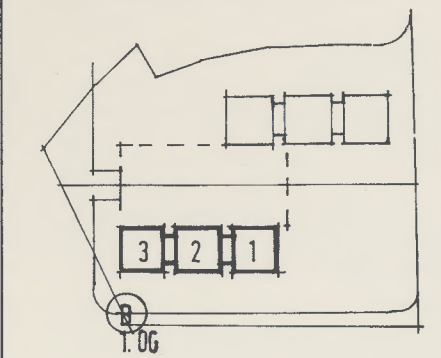

4 1/2 ZIMMER - WOHNUNG

3 1/2 ZIMMER - WOHNUNG  
2 - GESCHOSSIG

3 1/2 ZIMMER - WOHNUNG  
2 - GESCHOSSIG

4 1/2 ZIMMER - WOHNUNG

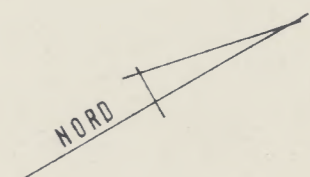
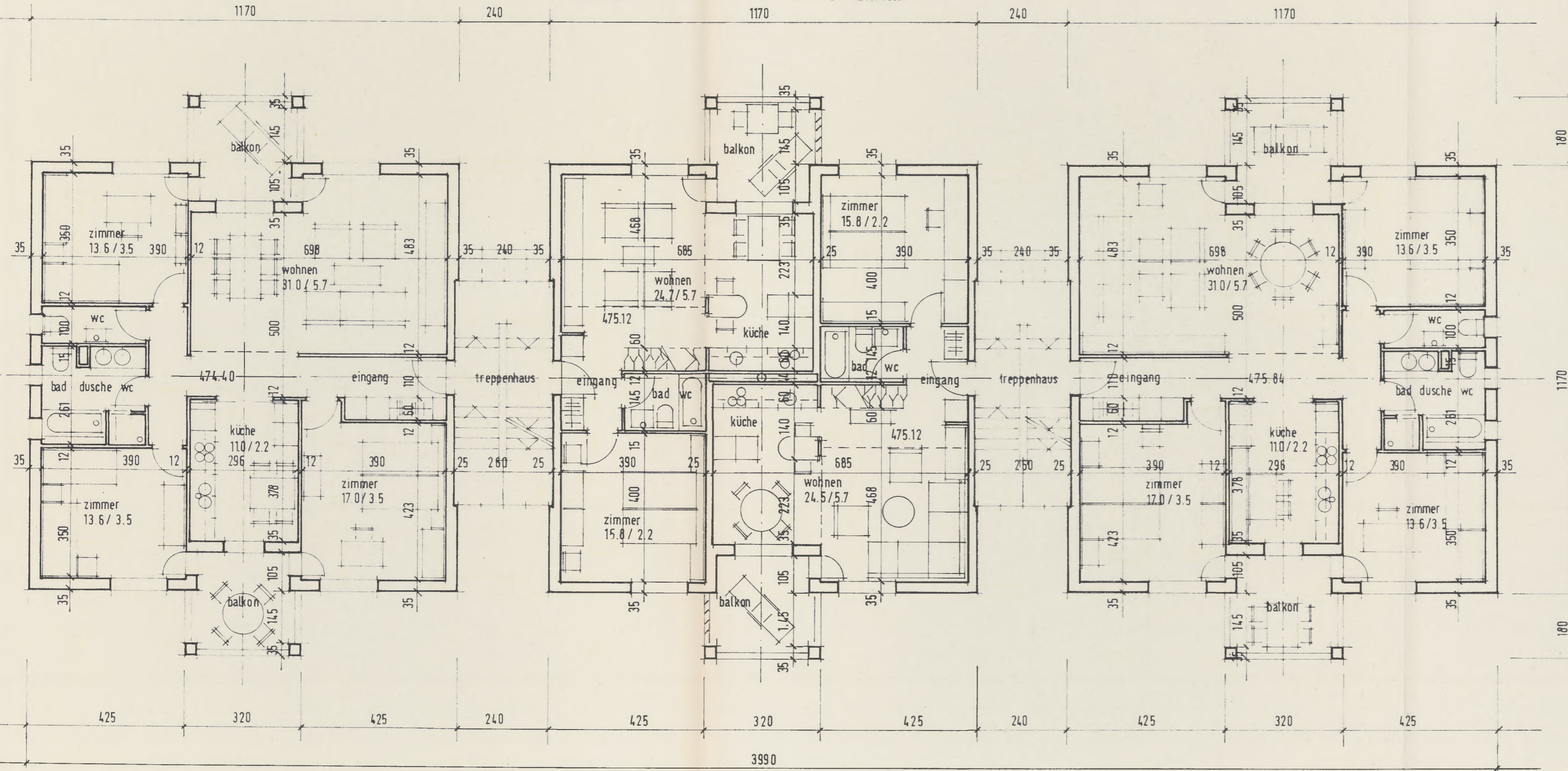

BAUHERR / GRUNDEGENTÜMER:  
*i.A. Remy*

ARCHITEKT:  
Josef Räschle Architekt HTL  
Freiestrasse 5  
8500 Frauenfeld | 7 37 27  
*Remy*

1983 Stadtrat Nr. 517/641

|   |   |            |                 |            |         |               |
|---|---|------------|-----------------|------------|---------|---------------|
| WOHNÜBERBAUUNG<br>2. OBERGESCHOSS<br>HAUS B | HUBEN<br>THUNDRORSTRASSE<br>8500 FRAUENFELD     | FRAUENFELD | NR. 76005 - 022 | 17.5.83 SA |         |               |
|   |   |            |                 | 1 : 100    | 59 / 30 | DEZEMBER 1982 |
| E. VETTER<br>WÄNGISTRASSE<br>9506 LOMMIS    | J. RÄSCHLE<br>FREIESTRASSE 5<br>8500 FRAUENFELD | WABG       | 054 7 37 27     |            |         |               |

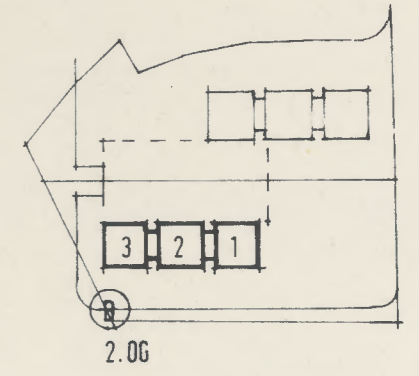

1 ZIMMER - WOHNUNG

3 1/2 ZIMMER - WOHNUNG  
2 - GESCHOSSIG

3 1/2 ZIMMER - WOHNUNG  
2 - GESCHOSSIG

ESTRICH

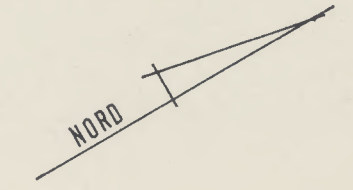
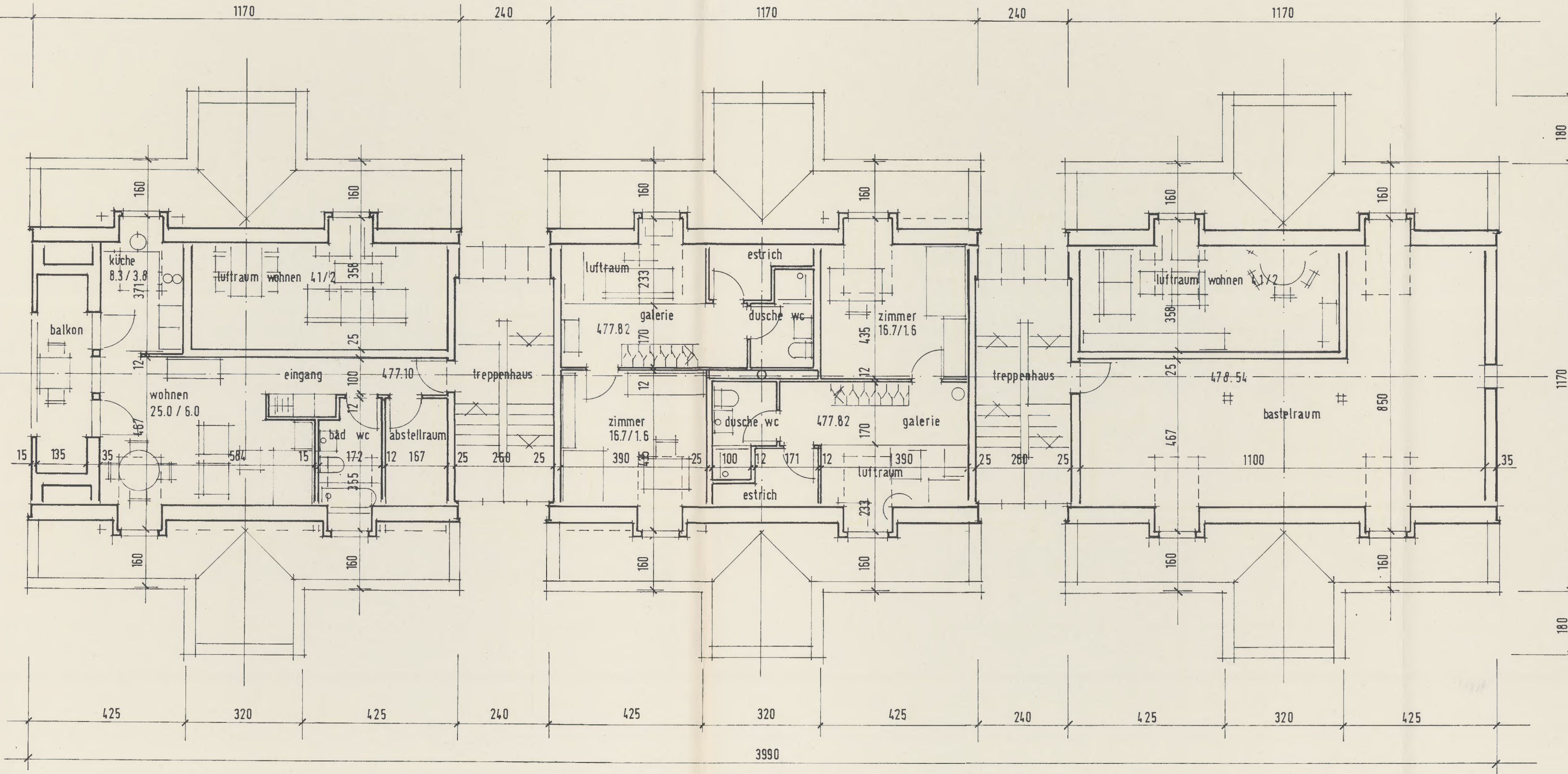

BAUHERR / GRUNDEIGENTÜMER:

*i.A. Remy*

ARCHITEKT:

Josef Räschle Architekt HTL  
 Freiestrasse 5  
 8500 Frauenfeld 7 37 27

*Remy*

1983 Stadtrat Nr. 517/641

|  |                |                |                 |            |            |                               |
|--|----------------|----------------|-----------------|------------|------------|-------------------------------|
| WOHNÜBERBAUUNG<br>DACHGESCHOSS<br>HAUS B | WÜHNÜBERBAUUNG | HAUSEN         | THUNDORFSTRASSE | 8500       | FRAUENFELD | NR. 76005 - 010<br>17.5.83 SA |
|  | RUBEN          |                |                 |            |            |                               |
| E. VETTER                                | WÄNDSTRASSE    | 9500           | LOMMIS          |            |            | 1 : 100                       |
| J. RÄSCHLE                               | FREIESTRASSE 5 | 8500           | FRAUENFELD      |            |            | 59 / 30                       |
| J. RÄSCHLE                               | ARCHITEKT HTL  | FREIESTRASSE 5 | 8500            | FRAUENFELD |            | DEZEMBER 1982                 |
|  |                |                |                 |            |            | WABG                          |
|  |                |                |                 |            |            | 054                           |
|  |                |                |                 |            |            | 7 37 27                       |

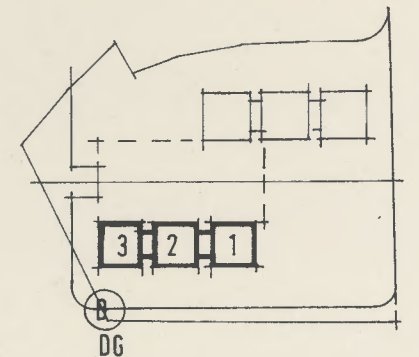

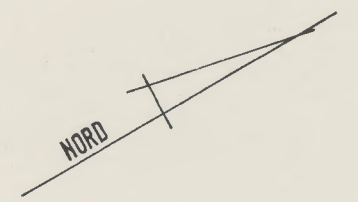
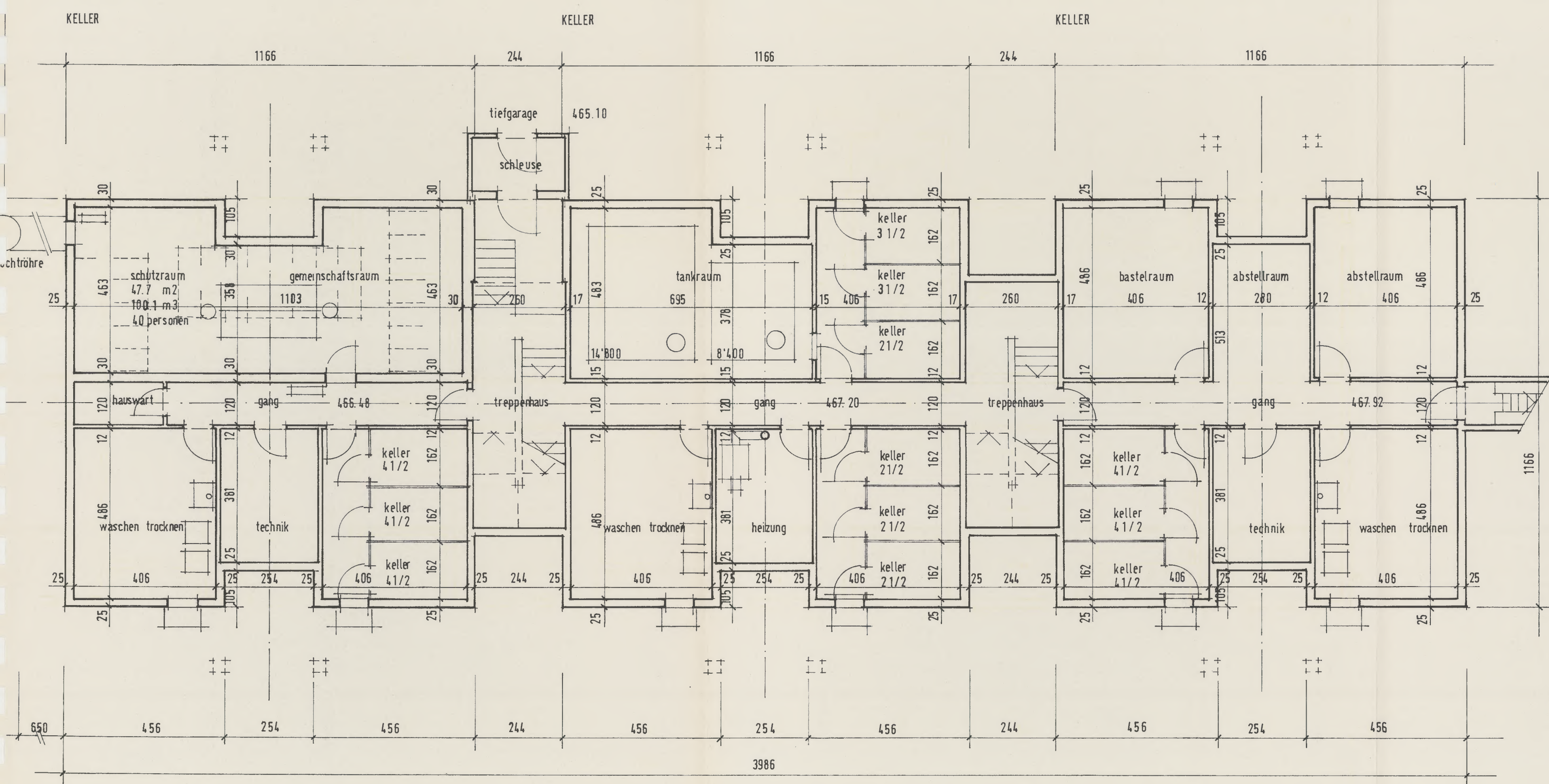

BAUHERR / GRUNDGENTÜMER:  
i.A. *Räschle*

ARCHITEKT:  
Josef Räsche Architekt HTL  
Freiestrasse 5  
8500 Frauenfeld 7 37 27  
*Räschle*

1983 Stadtrat Nr. 517641

|  |               |                  |      |            |                 |             |
|--|---------------|------------------|------|------------|-----------------|-------------|
| WONNÜBERBAUUNG<br>UNTERRGESCHOSS<br>HAUS B | FRÄUENFELD    | THUNDRORFSTRASSE | 8500 | FRÄUENFELD | NR. 76005 - 012 | 17.5.83 SA  |
|  | HUBEN         | WÄNGSTRASSE      | 9506 | LOMMIS     | 1 : 100         |             |
|  | J. RÄSCHLE    | FREIESTRASSE 5   | 8500 | FRÄUENFELD | 59 / 30         |             |
| J. RÄSCHLE                                 | ARCHITEKT HTL | FREIESTRASSE 5   | 8500 | FRÄUENFELD | OEZEMBER 1982   |             |
| J. RÄSCHLE                                 | ARCHITEKT HTL | FREIESTRASSE 5   | 8500 | FRÄUENFELD | WABG            |             |
|  |               |                  |      |            |                 | 054 7 37 27 |

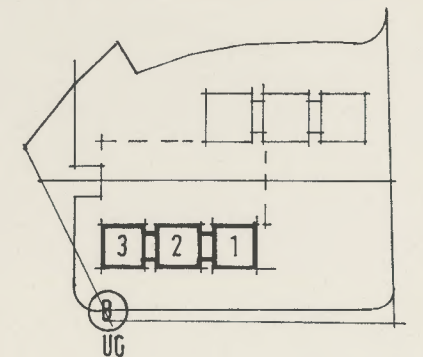

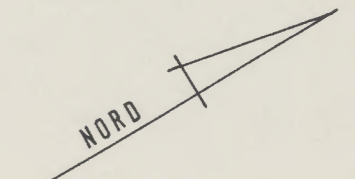
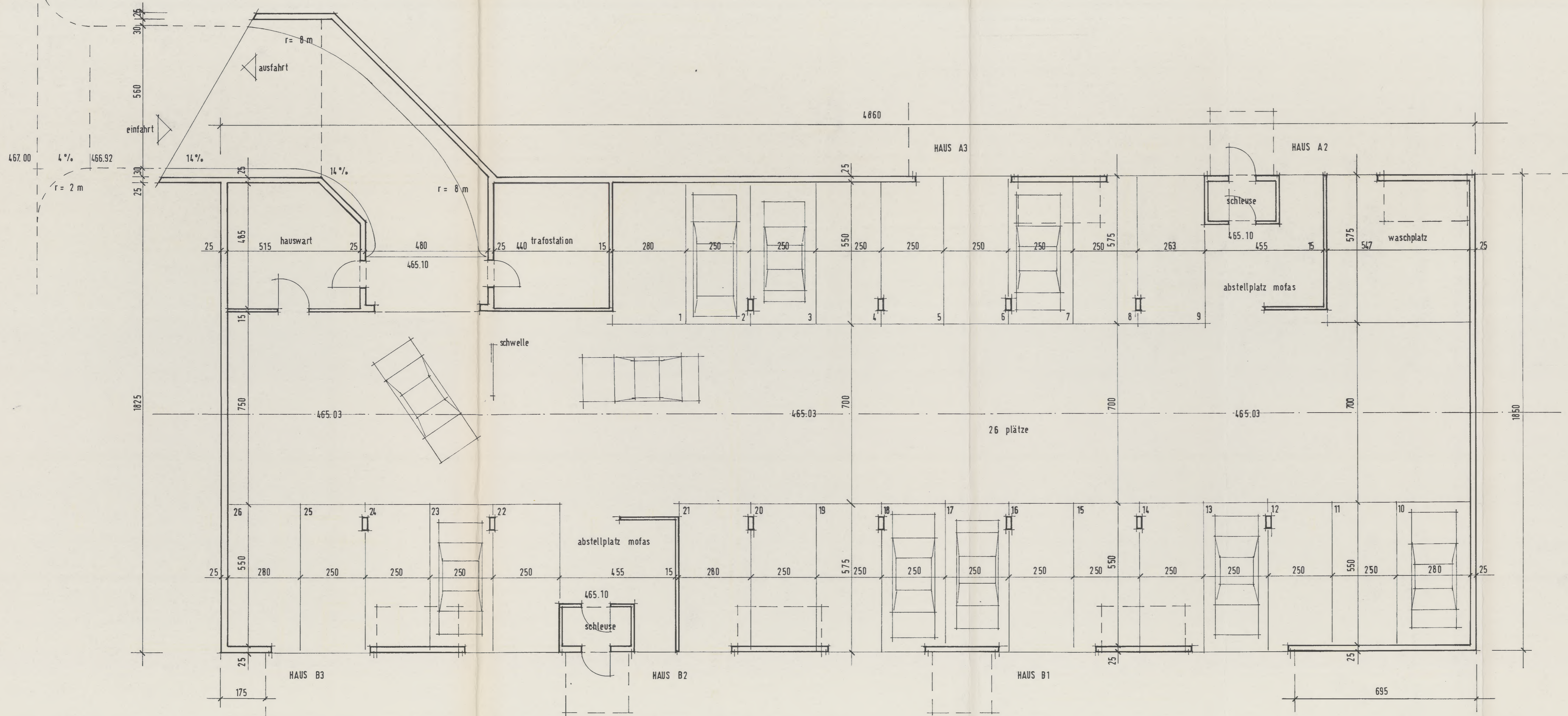

BAUHERR / GRUNDEIGENTÜMER:  
i.A. *Romy*

ARCHITEKT:  
Josef Räscher, Architekt HTL  
Freiestrasse 5  
8500 Frauenfeld | 7 37 27  
*Romy*

1983 Stadtrat Nr. 513/64

|                             |                |                 |                 |               |
|-----------------------------|----------------|-----------------|-----------------|---------------|
| WOHNÜBERBAUUNG<br>HUBEN     | THUNDORSTRASSE | 8500 FRAUENFELD | NR. 76006 - 014 | 17.5.83 SA    |
|                             | WÄNGISTRASSE   | 9506 LOMMIS     |                 |               |
| UNTERGESCHOSS<br>TIEFGARAGE | FREIESTRASSE 5 | 8500 FRAUENFELD | 1:100           |               |
|                             | ARCHITEKT HTL  | FREIESTRASSE 5  | 79 / 30         | DEZEMBER 1982 |
|                             |                |                 | WABG            |               |
|                             |                |                 |                 | 054 7 37 27   |

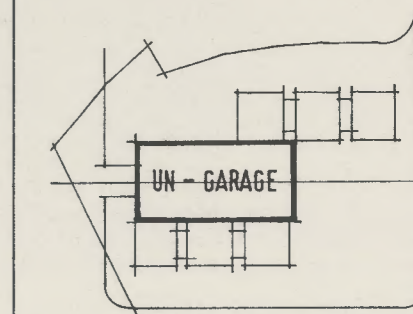

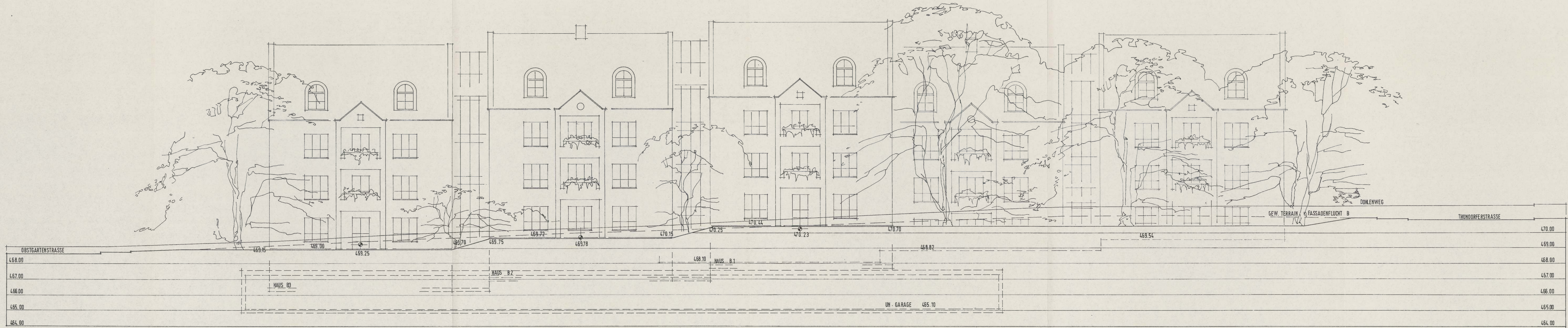

BAUHERR / GRUNDEIGENTÜMER:  
*J.A. Remy*

ARCHITEKT:  
 Josef Räsche / Architekt HTL  
 Freiestrasse 5  
 8500 Frauentfeld  
*Remy*

1983 Stadtrat Nr. 517/641

|                                       |                        |                   |                 |                 |            |
|---------------------------------------|------------------------|-------------------|-----------------|-----------------|------------|
| WONNBEREICHUNG<br>FASSADEN<br>ANSICHT | HUBEN<br>OST / SÜD OST | THUNDORFERSTRASSE | 8500 FRAUENFELD | NR. 76005 - 020 | 17.5.83 SA |
|                                       |                        | THUNDORFERSTRASSE | 8500 FRAUENFELD |                 |            |
| E. VETTER                             | WÄNDSTRASSE            | 9505 LUMMIS       | DEZEMBER 1982   | 1 : 100         | 135 / 30   |
| J. RÄSCHE                             | FREIESTRASSE 5         | 8500 FRAUENFELD   |                 |                 |            |
| J. RÄSCHE                             | ARCHITEKT HTL          | FREIESTRASSE 5    | 8500 FRAUENFELD | 054             | 7 37 27    |

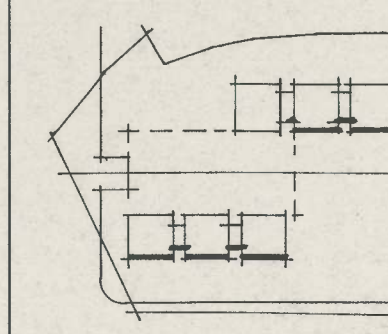

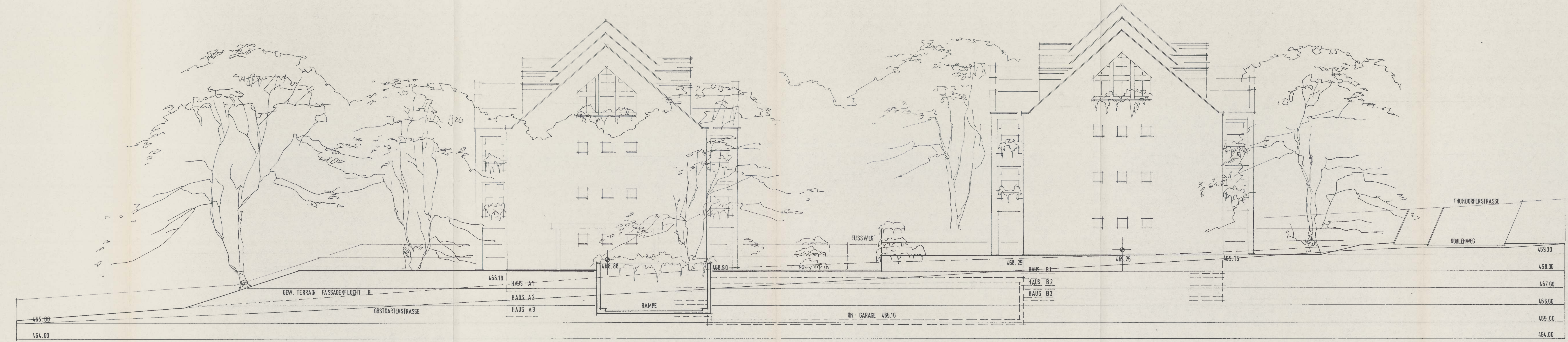

BAUHERR / GRUNDSTÜCKEIGER:  
i.A. *Flury*

ARCHITEKT:  
Josef Räsche Architekt HTL  
Freiestrasse 5  
8500 Frauenfeld  
*Flury*

1983 Stadtrat Nr. 517/641

|  |   |                 |            |
|--|---|-----------------|------------|
| Wohnüberbauung<br>Fassaden<br>Ansicht Süd / Süd-West | HUBEN<br>THUNDERSTRASSE<br>8500 FRAUENFELD                | NR. 76005 - 017 | 18.5.83 SA |
|  |   | 1:100           | 195 / 70   |
| E. VETER<br>J. RÄSCHE                                | WÄNGSTRASSE 9506 LOMMIS<br>FREIESTRASSE 5 8500 FRAUENFELD | DEZEMBER 1987   | WABC       |
| J. RÄSCHE  | ARCHITEKT HTL<br>FREIESTRASSE 5 8500 FRAUENFELD           | 05.7.37 27      |            |

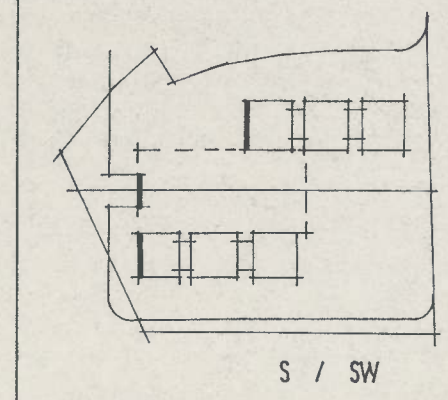

S / SW

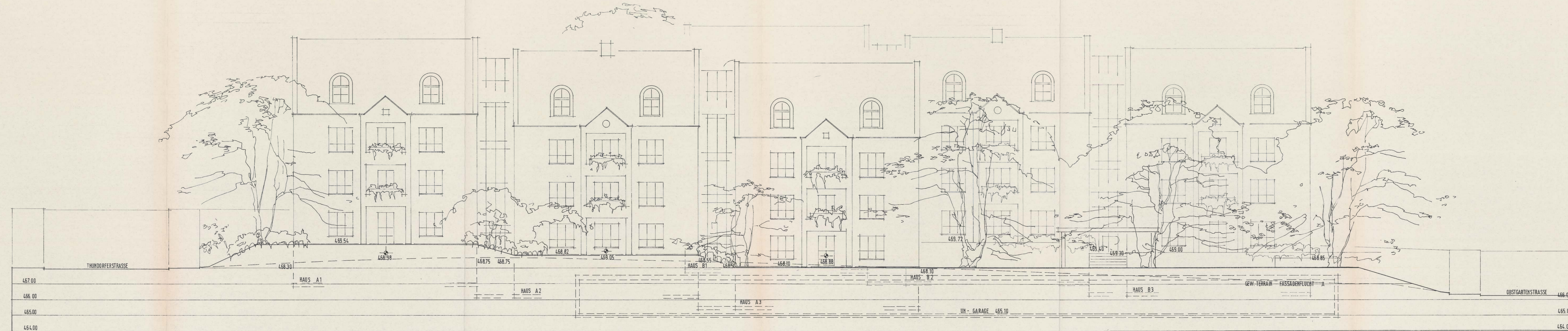

BAUHERR / GRUNDBESITZER:

*i.A. Remy*

ARCHITECT:

Josef Räsche  
Freiestrasse  
8500 Frauenfeld  
Architekt HTL  
5  
17 37 27  
*Remy*

1983 Stadtrat Nr. 517/641

|   |   |  |  |                 |         |               |
|---|---|--|--|-----------------|---------|---------------|
| WOHNBEBAUUNG<br>FASSADEN<br>ANSICHT<br>WEST / NORD-WEST | HUBEN<br>THUNDORFERSTRASSE<br>8500 FRAUENFELD | BAUHERR / GRUNDBESITZER:<br>E. VETTER<br>WÄNGISTRASSE 9506 LOMMIS<br>J. RÄSCHE<br>FREIESTRASSE 5 8500 FRAUENFELD | ARCHITECT:<br>J. RÄSCHE<br>ARCHITECT HTL<br>FREIESTRASSE 5 8500 FRAUENFELD | NR. 76005 - 018 | 1. 100  | 18.5.83 SA    |
|   |   |  |  |                 | 13.5.30 | DEZEMBER 1982 |
|   |   |  |  | 054             | 7 37 27 |               |

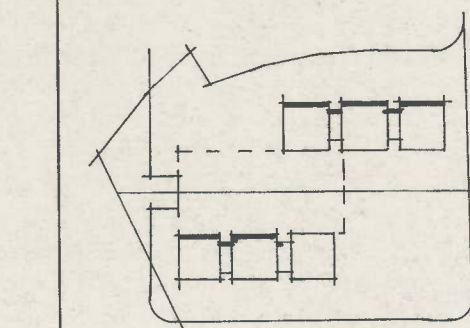



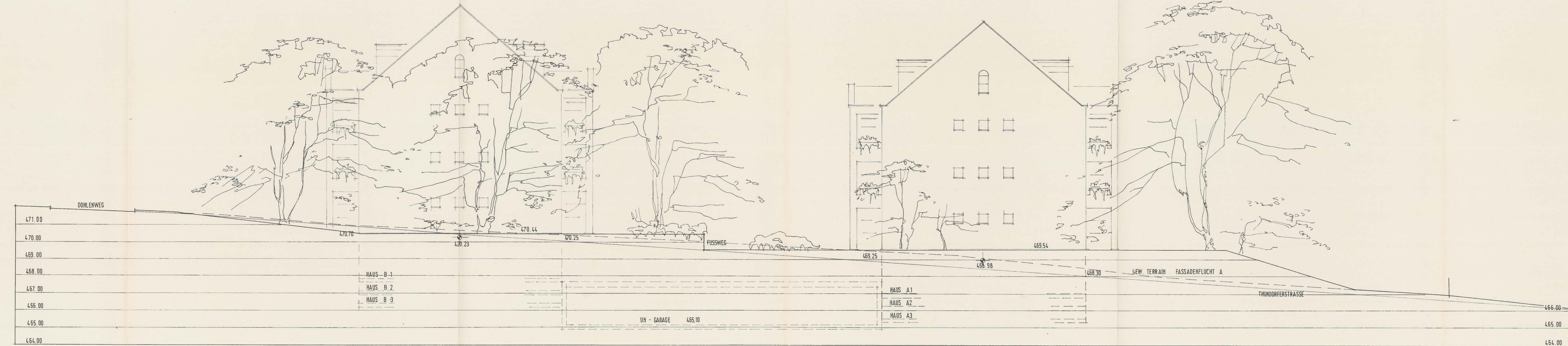

BAUHERR / GRÜNDEIGENTÜMER:  
i.A. *Ramy*

ARCHITEKT:  
Josef Räschle Architekt HTL  
Freiestrasse 6  
8500 Frauenfeld  
*Ramy*

1983 Stadtrat Nr. 517/641

|  |   |                 |            |          |
|--|---|-----------------|------------|----------|
| WÜRHEBERBAUUNG<br>FASSADEN<br>ANSICHT<br>NORD / NORD-OST | HUBEN<br>THUNDORFERSTRASSE<br>8500 FRAUENFELD | NR. 76005 - 019 | 18.5.83 SA |          |
|  |   |                 | 1 : 100    | 135 / 30 |
| E. VETTER<br>J. RÄSCHLE                                  | 9505 LOMMIS<br>8500 FRAUENFELD                | DEZEMBER 1982   |            | WABG     |
| J. RÄSCHLE ARCHITEKT HTL                                 | FREIESTRASSE 5<br>8500 FRAUENFELD             | 054. 7. 37. 27  |            |          |

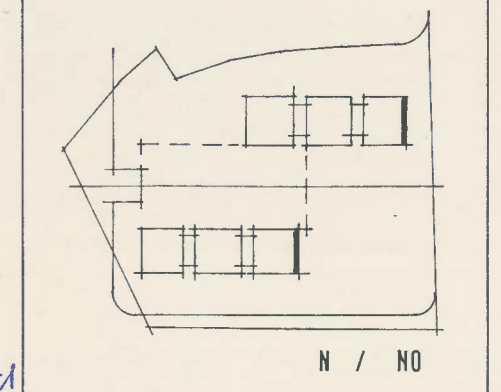

N / NO

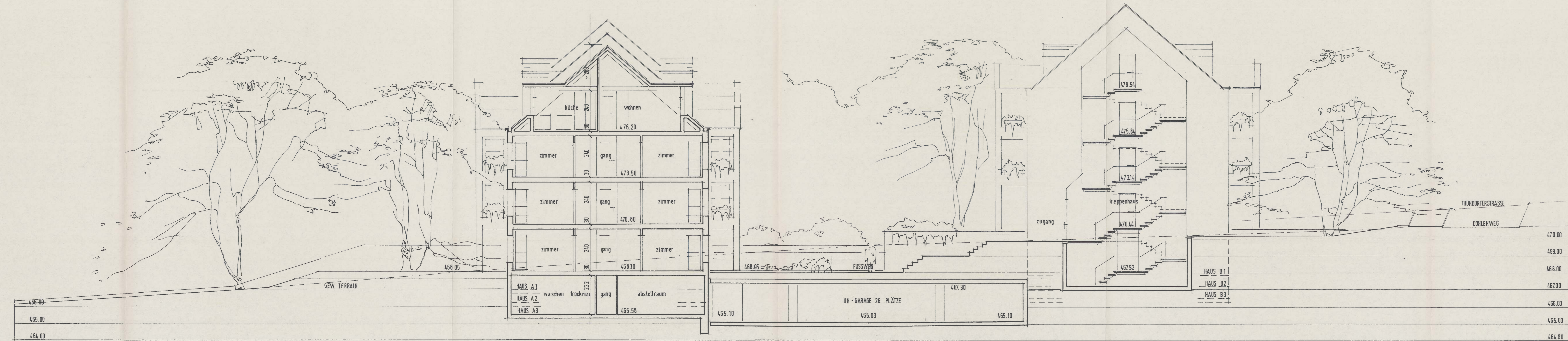

BAUHERR / GRUNDGENTÜMER:  
*i.A. Remy*

ARCHITEKT:  
 Josef Räsche, Architekt HTL  
 Freiestrasse 5  
 8500 Frauenfeld  
*Räsche*

1983 Stadtrat Nr. 517/641

|                |                                |                               |                 |
|----------------|--------------------------------|-------------------------------|-----------------|
| WORHÜBERBAUUNG | THUNDORFERSTRASSE              | 8500 FRAUENFELD               | NR. 76005 - 015 |
|                | HUBEN                          |                               |                 |
| SCHNITT        | HAUS A3 / GARAGE / TREPPENHAUS |                               | 1 : 100         |
|                | HAUS B1<br>HAUS B2<br>HAUS B3  |                               | 135 / 30        |
| E. VETTER      | WÄNDLSTRASSE 5                 | 9506 LOMMIS                   | DEZEMBER 1982   |
|                | J. RÄSCHE                      | FREESTRASSE 5 8500 FRAUENFELD | WABG            |
| J. RÄSCHE      | ARCHITEKT HTL                  | FREESTRASSE 5 8500 FRAUENFELD | 054 7 37 27     |

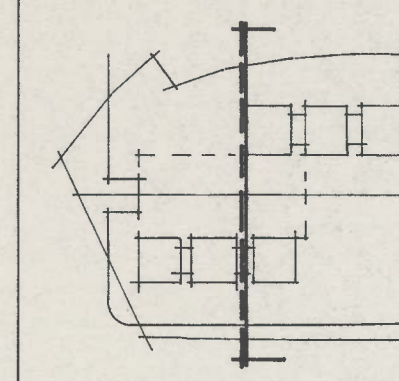



BAUHERR / GRÜNDEKONTUMER:

*i.A. Ranz*

ARCHITEKT:

Josef Ranschle, Architekt HTL  
 Freiestrasse 5  
 8500 Frauenfeld / 7 37 27

1983 Stadtrat Nr. 517/641

|                 |                |                   |                 |            |
|-----------------|----------------|-------------------|-----------------|------------|
| MR. 76005 - 016 | 1 : 100        | DEZEMBER 1982     | WABG            | 19.5.83 SA |
|                 | 135 / 30       |                   |                 |            |
| WOHNBEBAUUNG    | HUBEN          | THUNDORFERSTRASSE | 8500 FRAUENFELD | 054        |
| SCHNITT         | LÄNGSSCHNITT   | GARAGE / FUSSWEG  | 9506 LDMMS      | 054        |
| E. VETTER       | WÄNGSTRASSE    | 9506 LDMMS        | 8500 FRAUENFELD | 054        |
| J. RÄSCHLE      | FREIESTRASSE 5 | 8500 FRAUENFELD   | 054             | 054        |
| J. RÄSCHLE      | ARCHITEKT HTL  | FREIESTRASSE 5    | 8500 FRAUENFELD | 054        |

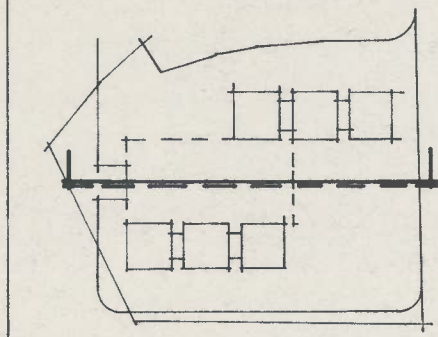

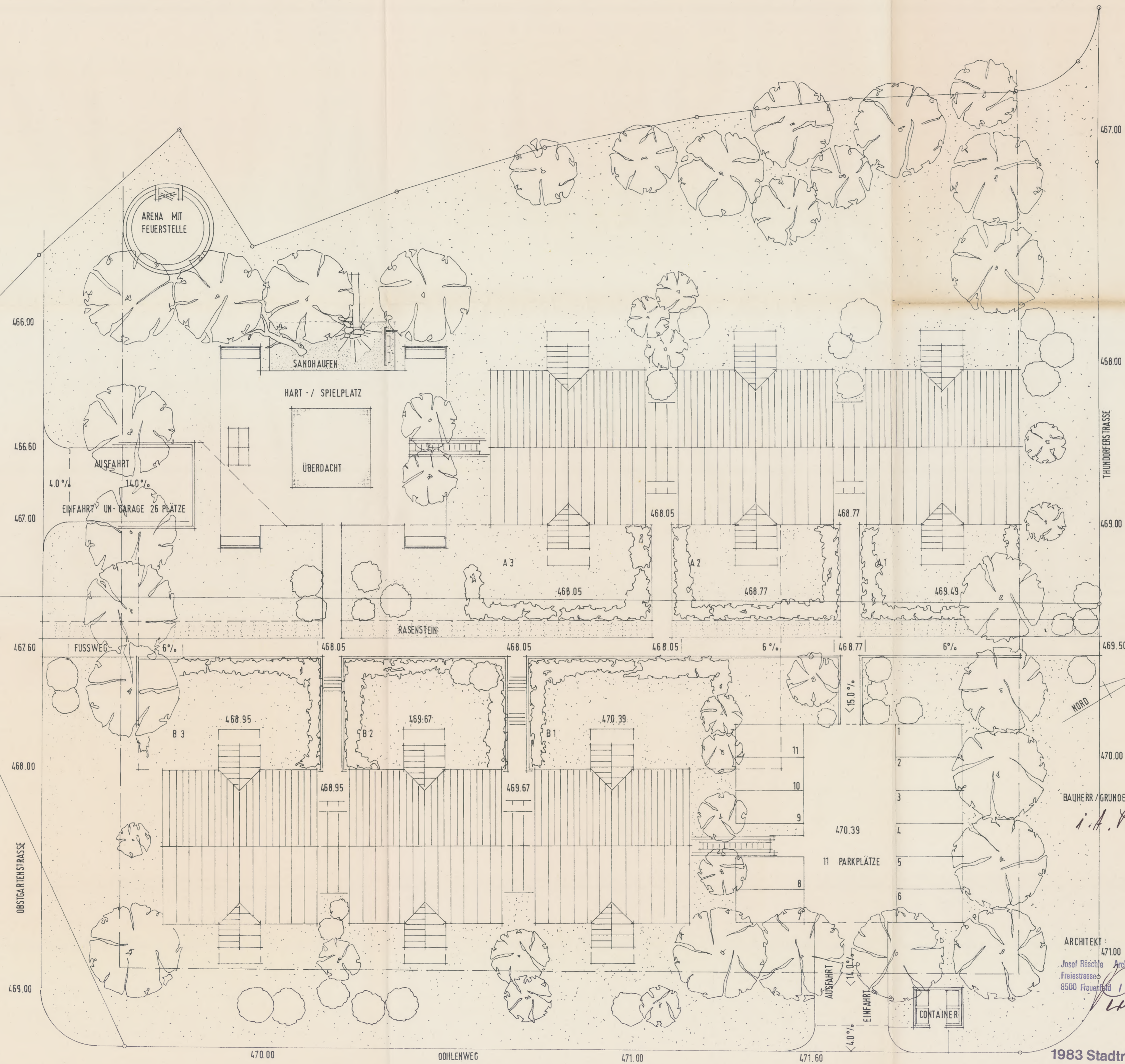

|              |                |                 |            |            |           |              |       |
|--------------|----------------|-----------------|------------|------------|-----------|--------------|-------|
| WOHNERBAUUNG | HUBEN          | THUNDORFSTRASSE | 8500       | FRAUENFELD | NR        | 76 005 - 023 |       |
|              |                |                 |            |            | SITUATION | 1            | 200   |
| ERDGESCHOSS  | /              | UMGEBUNG        | 9506       | LÖMMIS     | 59 / 42   | DEZEMBER     | 1982  |
|              |                |                 |            |            | E. VETTER | WÄNGISTRASSE | WABG  |
| J. RÄSCHLE   | FREIESTRASSE 5 | 8500            | FRAUENFELD |            | 054       | 7            | 37 27 |
| J. RÄSCHLE   | ARCHITEKT HTL  | FREIESTRASSE 5  | 8500       | FRAUENFELD |           |              |       |

BAUHERR / GRUNDEIGENTÜMER:  
i.A. Pany

ARCHITEKT:  
Josef Räsche Architekt HTL  
Freiestrasse 5  
8500 Frauenfeld  
17 37 27

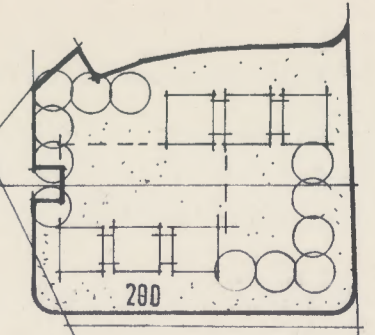

1983 Stadtrat Nr. 517

641