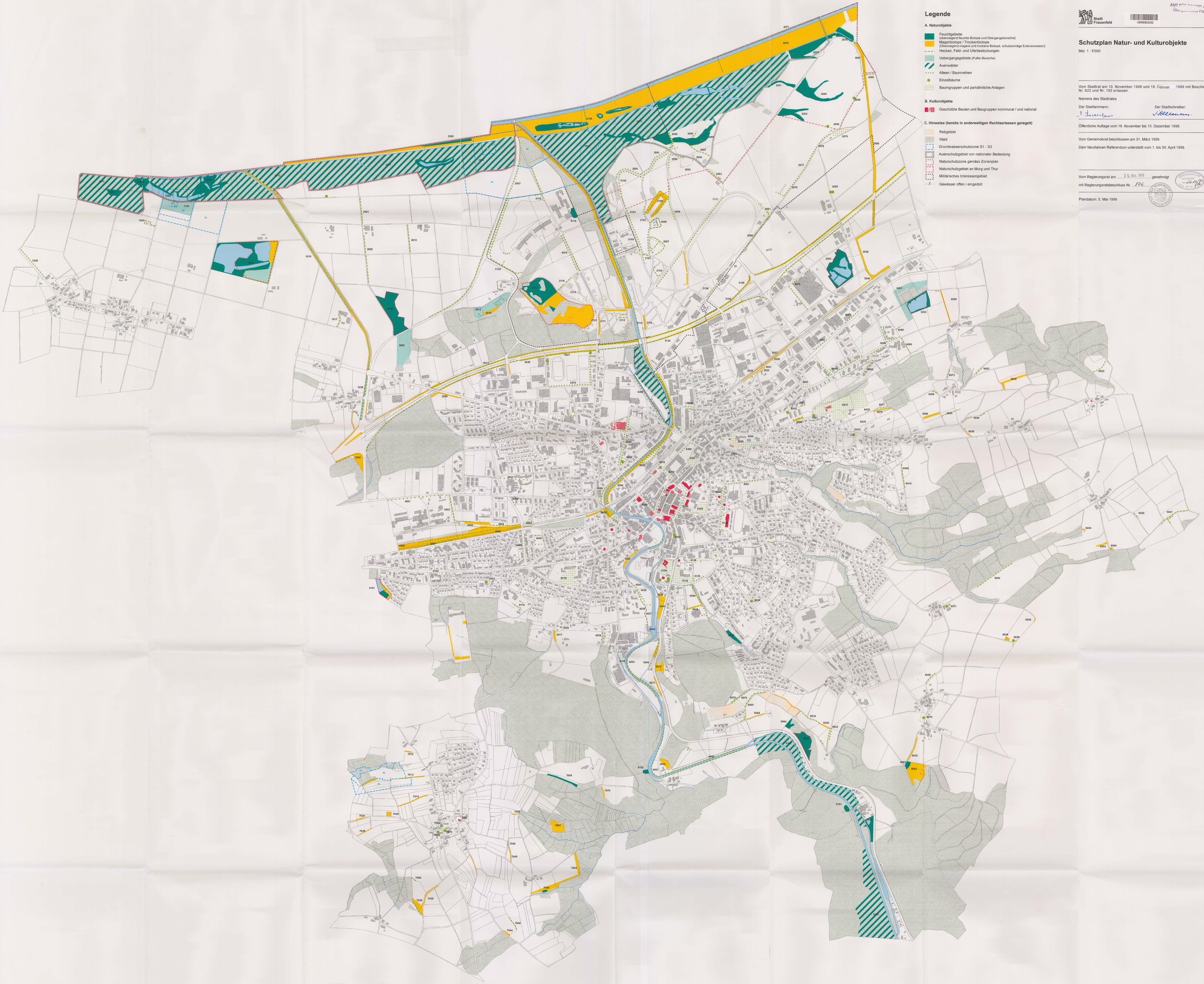

Legende

A. Naturobjekte

- Feuchtgebiete (überwiegend feuchte Biotope und Übergangsbereiche)
- Magerbiotope / Trockenbiotope (Überwiegend magere und trockene Biotope, schutzwürdige Extensiviwiesen)
- Hecken, Feld- und Uferbestockungen
- Uebergangsgebiete (Puffer-Bereiche)
- Auenwälder
- Alleen / Baumreihen
- Einzelbäume
- Baumgruppen und parkähnliche Anlagen

B. Kulturobjekte

- Geschützte Bauten und Baugruppen kommunal / und national

C. Hinweise (bereits in anderweitigen Rechtserlassen geregelt)

- Rebgebiet
- Wald
- Grundwasserschutzzone S1 - S3
- Auenschutzgebiet von nationaler Bedeutung
- Naturschutzzone gemäss Zonenplan
- Naturschutzgebiet an Murg und Thur
- Militärisches Interessengebiet
- Gewässer offen / eingedolt

Stadt Frauenfeld

AMT FÜR RAUMPLANUNG
Übergeordnete Planung

OEREBO2332

Schutzplan Natur- und Kulturobjekte

Mst. 1 : 5'000

Vom Stadtrat am 10. November 1998 und 16. Februar 1999 mit Beschluss Nr. 622 und Nr. 193 erlassen.

Namens des Stadtrates

Der Stadtammann: Der Stadtschreiber:

Öffentliche Auflage vom 16. November bis 15. Dezember 1998.

Vom Gemeinderat beschlossen am 31. März 1999.

Dem fakultativen Referendum unterstellt vom 1. bis 30. April 1999.

Vom Regierungsrat am 26. Okt. 1999 genehmigt
mit Regierungsratsbeschluss Nr. 816

Regierungsrat Kanton Thurgau
Genehmigungsvermerk Ziffer 4.

Plandatum: 5. Mai 1999