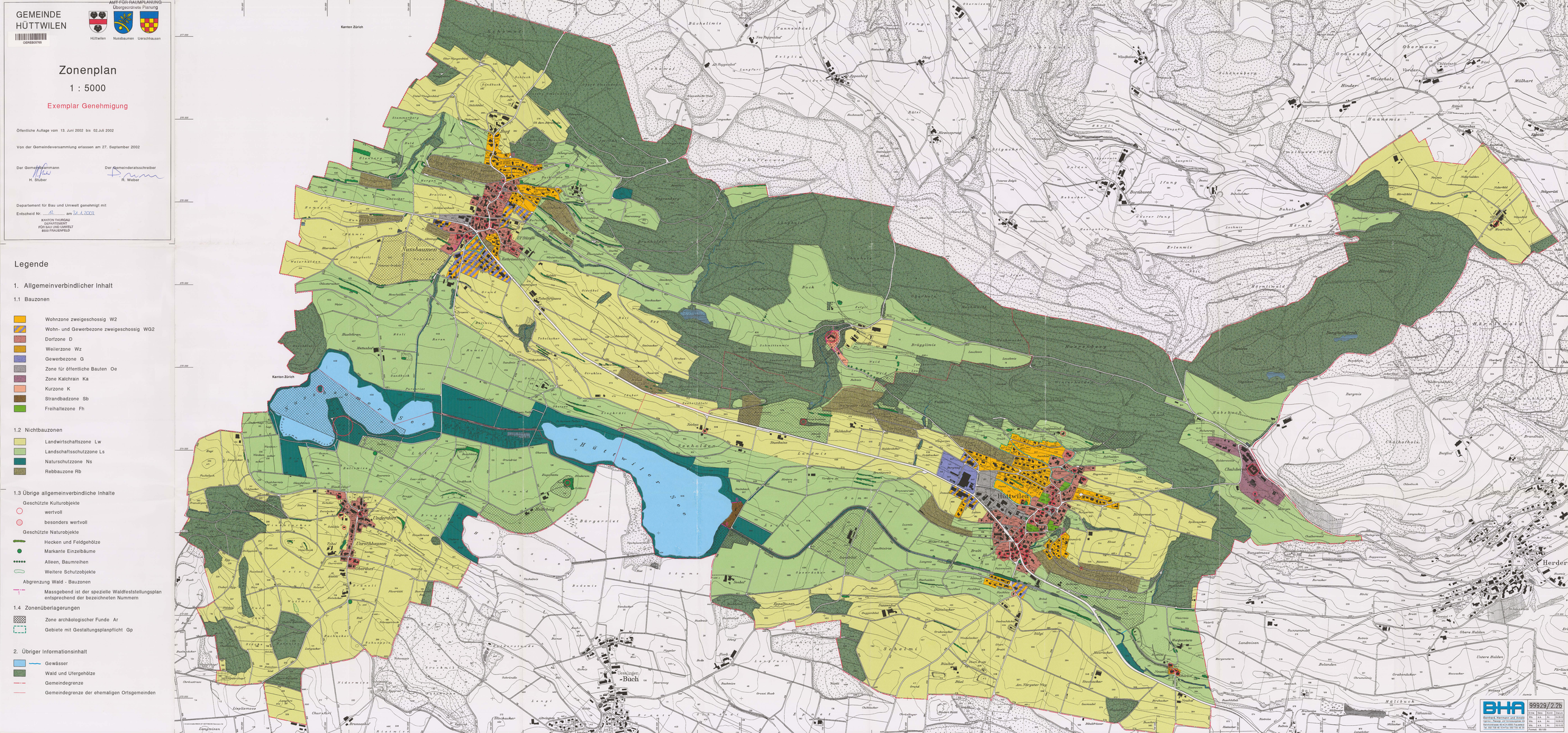

GEMEINDE
HÜTTWILEN
OERB00769
Hüttwilen
Nussbaumen
Uerschhausen
AMT FÜR RAUMPLANUNG
Übergeordnete Planung
Zonenplan
1 : 5000
Exemplar Genehmigung
Öffentliche Auflage vom 13. Juni 2002 bis 02.Juli 2002
Von der Gemeindeversammlung erlassen am 27. September 2002
Der Gemeindeammann
H. Stüber
Der Gemeinderatsschreiber
R. Weber
Departement für Bau und Umwelt genehmigt mit
Entscheid Nr. 6 am 31.1.2003
KANTON THURGAU
DEPARTEMENT
FÜR BAU UND UMWELT
8500 FRAUENFELD
Legende
1. Allgemeinverbindlicher Inhalt
1.1 Bauzonen
Wohnzone zweigeschossig W2
Wohn- und Gewerbezone zweigeschossig WG2
Dorfzone D
Weilerzone Wz
Gewerbezone G
Zone für öffentliche Bauten Oe
Zone Kalchrain Ka
Kurzone K
Strandbadzone Sb
Freihaltezone Fh
1.2 Nichtbauzonen
Landwirtschaftszone Lw
Landschaftsschutzzone Ls
Naturschutzzone Ns
Rebbauzone Rb
1.3 Übrige allgemeinverbindliche Inhalte
Geschützte Kulturobjekte
wertvoll
besonders wertvoll
Geschützte Naturobjekte
Hecken und Feldgehölze
Markante Einzelbäume
Alleen, Baumreihen
Weitere Schutzobjekte
Abgrenzung Wald - Bauzonen
Massgebend ist der spezielle Waldfeststellungsplan entsprechend der bezeichneten Nummern
1.4 Zonenüberlagerungen
Zone archäologischer Funde Ar
Gebiete mit Gestaltungsplanpflicht Gp
2. Übriger Informationsinhalt
Gewässer
Wald und Ufergehölze
Gemeindegrenze
Gemeindegrenze der ehemaligen Ortsgemeinden
Kanton Zürich
Kanton Zürich
Nussbaumen
Hüttwilen
Uerschhausen
Undereisliswil
Oberdorf
Obere Buch
Buch
Hüttwilersee
Nussbaumersee
Herdern
BHA
Bernhard, Heinmann und Arnold
Ingenieur, Planung und Vermessungen AG
Kernstrasse 42 • CH-8500 Frauenfeld
Tel. 052 728 28 28 • Fax 052 728 28 29
39929/2.2b
Gez.
Kon.
Visum
Datum
Vis.
Ar.
Format: 90/100